

สัญญาจ้างก่อสร้าง

สัญญาเลขที่ ๑/๒๕๖๗

สัญญาฉบับนี้ทำขึ้น ณ องค์การบริหารส่วนตำบลวิเชตนคร ตำบล/แขวง วิเชตนคร อำเภอ/เขต แจ้ห่ม จังหวัด ลำปาง เมื่อวันที่ ๖ ตุลาคม ๒๕๖๖ ระหว่าง องค์การบริหารส่วนตำบลวิเชตนคร โดย นางสาวอชฎาพร เกร่งครัด ซึ่งต่อไปใน สัญญานี้เรียกว่า "ผู้ว่าจ้าง" ฝ่ายหนึ่ง กับ ห้างหุ้นส่วนจำกัด วิเชตนคร๒๐๑๙ ซึ่งจดทะเบียนเป็นนิติบุคคลณ สำนักงานทะเบียน หุ้นส่วนบริษัท จังหวัดลำปาง กรมพัฒนาธุรกิจการค้า กระทรวงพาณิชย์ มีสำนักงานใหญ่อยู่ เลขที่ ๑ หมู่ ๑ ตำบล/แขวง วิเชตนคร อำเภอ/เขต แจ้ห่ม จังหวัด ลำปาง โดยนางสาวกิตติยา ปัญญาเก่ง ผู้มีอำนาจลงนามผูกพันนิติบุคคลปรากฏตามหนังสือ รับรองของ สำนักงานทะเบียนหุ้นส่วนบริษัท จังหวัดลำปาง กรมพัฒนาธุรกิจการค้า กระทรวงพาณิชย์ ที่ ลงวันที่ ๗ สิงหาคม ๒๕๖๖ และหนังสือมอบอำนาจลงวันที่ ๒๙ กันยายน ๒๕๖๖ แนบท้ายสัญญานี้ ซึ่งต่อไปในสัญญานี้เรียกว่า "ผู้รับจ้าง" อีกฝ่าย หนึ่ง

คู่สัญญาได้ตกลงกันมีข้อความดังต่อไปนี้

ข้อ ๑. ข้อตกลงว่าจ้าง

ผู้ว่าจ้างตกลงจ้างและผู้รับจ้างตกลงรับจ้างทำงาน ก่อสร้างถนนคอนกรีตเสริมเหล็ก (บ้านผู้ช่วยพร มานะธรรม) บ้านใหม่ผ้าขาว หมู่ที่ ๓ โดยวิธีเฉพาะเจาะจง ขนาดกว้างเฉลี่ย ๓ เมตร ยาว ๑๗๒ เมตร หนา ๐.๑๕ เมตร หรือมี พื้นที่ไม่น้อยกว่า ๕๑๖ ตารางเมตร รายละเอียดตามแบบแปลนขององค์การบริหารส่วนตำบลวิเชตนคร พร้อมป้ายโครงการ จำนวน ๑ ป้าย ณ บ้านใหม่ผ้าขาว (บ้านผู้ช่วยพร มานะธรรม) หมู่ที่ ๓ ตำบลวิเชตนคร อำเภอแจ้ห่ม จังหวัดลำปาง จำนวนเงิน ๒๙๙,๔๐๐ บาท (สองแสนเก้าหมื่นเก้าพันสี่ร้อยบาทถ้วน) ตามข้อกำหนดและเงื่อนไขแห่งสัญญานี้รวมทั้งเอกสารแนบท้าย สัญญา

ผู้รับจ้างตกลงที่จะจัดหาแรงงานและวัสดุ เครื่องมือเครื่องใช้ ตลอดจนอุปกรณ์ต่างๆ ชนิดดีเพื่อใช้ใน งานจ้างตามสัญญานี้

ข้อ ๒. เอกสารอันเป็นส่วนหนึ่งของสัญญา

เอกสารแนบท้ายสัญญาดังต่อไปนี้ให้ถือเป็นส่วนหนึ่งของสัญญานี้

๒.๑ ผนวก ๑ แบบรูป	จำนวน ๘ (แปด) หน้า
๒.๒ ผนวก ๒ รายการละเอียด ค่าK	จำนวน ๑ (หนึ่ง) หน้า
๒.๓ ผนวก ๓ ใบเสนอราคา	จำนวน ๑ (หนึ่ง) หน้า
๒.๔ ผนวก ๔ บัญชีรายการวัสดุแนบท้ายใบเสนอราคา	จำนวน ๒ (สอง) หน้า
๒.๕ ผนวก ๕ บันทึกต่อรองราคา	จำนวน ๑ (หนึ่ง) หน้า



ห้างหุ้นส่วนจำกัด วิเชตนคร 2019
WICHETNAKORN 2019 LIMITED PARTNERSHIP

กิตติยา

(นางสาวอชฎาพร เกร่งครัด)

(นางสาวกิตติยา ปัญญาเก่ง)

ความใดในเอกสารแนบท้ายสัญญาที่ขัดหรือแย้งกับข้อความในสัญญานี้ ให้ใช้ข้อความในสัญญานี้ บังคับ และในกรณีที่เอกสารแนบท้ายสัญญาขัดแย้งกันเอง ผู้รับจ้างจะต้องปฏิบัติตามคำวินิจฉัยของผู้ว่าจ้าง คำวินิจฉัยของผู้ว่าจ้างให้ถือเป็นที่สุด และผู้รับจ้างไม่มีสิทธิเรียกร้องค่าจ้าง ค่าเสียหายหรือค่าใช้จ่ายใดๆ เพิ่มเติมจากผู้ว่าจ้างทั้งสิ้น

ข้อ ๓. หลักประกันการปฏิบัติตามสัญญา

ในขณะที่ทำสัญญานี้ผู้รับจ้างได้นำหลักประกันเป็น หนังสือค้ำประกันของธนาคาร เป็นจำนวนเงิน ๑๔,๙๗๐.๐๐ บาท (หนึ่งหมื่นสี่พันเก้าร้อยเจ็ดสิบบาทถ้วน) ซึ่งเท่ากับร้อยละ ๕ (ห้า) ของราคาค่าจ้างตามสัญญา มามอบให้แก่ผู้ว่าจ้างเพื่อเป็นหลักประกันการปฏิบัติตามสัญญานี้

กรณีผู้รับจ้างใช้หนังสือค้ำประกันมาเป็นหลักประกันการปฏิบัติตามสัญญา หนังสือค้ำประกันดังกล่าว จะต้องออกโดยธนาคารที่ประกอบกิจการในประเทศไทย หรือโดยบริษัทเงินทุนหรือบริษัทเงินทุนหลักทรัพย์ที่ได้รับอนุญาตให้ประกอบกิจการเงินทุนเพื่อการพาณิชย์และประกอบธุรกิจ ค้ำประกันตามประกาศของธนาคารแห่งประเทศไทย ตามรายชื่อบริษัทเงินทุนที่ธนาคารแห่งประเทศไทยแจ้งเวียนให้ทราบตามแบบที่คณะกรรมการนโยบายการจัดซื้อจัดจ้างและการบริหารพัสดุภาครัฐกำหนดหรืออาจเป็นหนังสือค้ำประกันอิเล็กทรอนิกส์ตามวิธีการที่กรมบัญชีกลางกำหนดก็ได้ และจะต้องมีอายุการค้ำประกันตลอดไปจนกว่าผู้รับจ้างพ้นข้อผูกพันตามสัญญานี้

หลักประกันที่ผู้รับจ้างนำมามอบให้ตามวรรคหนึ่ง จะต้องมีอายุครอบคลุมความรับผิดชอบของผู้รับจ้างตลอดอายุสัญญา ถ้าหลักประกันที่ผู้รับจ้างนำมามอบให้ดังกล่าวลดลงหรือเสื่อมค่าลง หรือมีอายุไม่ครอบคลุมถึงความรับผิดชอบของผู้รับจ้างตลอดอายุสัญญา ไม่ว่าจะด้วยเหตุใดๆ ก็ตาม รวมถึงกรณี ผู้รับจ้างส่งมอบงานล่าช้าเป็นเหตุให้ระยะเวลาแล้วเสร็จหรือวันครบกำหนดความรับผิดชอบในความชำรุดบกพร่องตามสัญญาเปลี่ยนแปลงไป ไม่ว่าจะเกิดขึ้นคราวใด ผู้รับจ้างต้องหาหลักประกันใหม่หรือหลักประกันเพิ่มเติมให้มีจำนวนครบถ้วนตามวรรคหนึ่งนำมามอบให้แก่ผู้ว่าจ้างภายใน ๗ (เจ็ด) วัน นับถัดจากวันที่ได้รับแจ้งเป็นหนังสือจากผู้ว่าจ้าง

หลักประกันที่ผู้รับจ้างนำมามอบไว้ตามข้อนี้ ผู้ว่าจ้างจะคืนให้แก่ผู้รับจ้าง โดยไม่มีดอกเบี้ย เมื่อผู้รับจ้างพ้นจากข้อผูกพัน และความรับผิดชอบทั้งปวงตามสัญญานี้แล้ว

ข้อ ๔ (ข) ค่าจ้างและการจ่ายเงิน

ผู้ว่าจ้าง ตกลงจ่าย และผู้รับจ้างตกลงรับเงินค่าจ้างจำนวนเงิน ๒๙๙,๔๐๐.๐๐ บาท (สองแสนเก้าหมื่นเก้าพันสี่ร้อยบาทถ้วน) ซึ่งได้รวมภาษีมูลค่าเพิ่ม จำนวน ๑๙,๕๘๖.๙๒ บาท (หนึ่งหมื่นเก้าพันห้าร้อยแปดสิบบาทเก้าสิบสองสตางค์) ตลอดจน ภาษีอากรอื่น ๆ และค่าใช้จ่ายทั้งปวงด้วยแล้ว โดยถือราคาเหมารวม เป็นเกณฑ์ และกำหนดการจ่ายเงิน เป็นงวด ๆ ดังนี้

งวดที่ ๑ เป็นจำนวนเงิน ๒๙๙,๔๐๐.๐๐ บาท (สองแสนเก้าหมื่นเก้าพันสี่ร้อยบาทถ้วน) เมื่อผู้รับจ้างได้ปฏิบัติงาน ก่อสร้างถนนคอนกรีตเสริมเหล็ก (บ้านผู้ช่วยพร มานะธรรม) บ้านใหม่ผ้าขาว หมู่ที่ ๓ เมื่อได้ส่งมอบงานครบถ้วนตามสัญญานั้น ให้แล้วเสร็จภายใน ๕ ธันวาคม ๒๕๖๖

ข้อ ๕. เงินค่าจ้างล่วงหน้า

ผู้ว่าจ้างตกลงจ่ายเงินค่าจ้างล่วงหน้าให้แก่ผู้รับจ้างเป็นจำนวนเงิน - บาท ซึ่งเท่ากับร้อยละ - ของราคา

ห้างหุ้นส่วนจำกัด วิเชตนากร 2019

WICHETNAKORN2019 LIMITED PARTNERSHIP

กิติยา

(นางสาวอชภาพร เครื่องครัด)

(นางสาวกิติยา ปัญญาเก่ง)

ค่าจ้าง ตามสัญญาที่ระบุไว้ในข้อ ๔

เงินค่าจ้างล่วงหน้าดังกล่าวจะจ่ายให้ภายหลังจากที่ผู้รับจ้างได้วางหลักประกันการรับเงินค่าจ้างล่วงหน้าเป็นหนังสือค้ำประกันหรือหนังสือค้ำประกันอิเล็กทรอนิกส์ของธนาคารภายในประเทศ หรือพันธบัตรรัฐบาลไทย ตามจำนวนเงินค่าจ้างล่วงหน้าให้แก่ผู้ว่าจ้าง ผู้รับจ้างจะต้องออกใบเสร็จรับเงินค่าจ้างล่วงหน้า ตามแบบที่ผู้ว่าจ้างกำหนดให้ และผู้รับจ้างตกลงที่จะกระทำตามเงื่อนไขอันเกี่ยวกับการใช้จ่ายและการใช้คืนเงินค่าจ้างล่วงหน้าดังต่อไปนี้

๕.๑ ผู้รับจ้างจะใช้เงินค่าจ้างล่วงหน้าเพื่อเป็นค่าใช้จ่ายในการปฏิบัติงานตามสัญญาเท่านั้นหากผู้รับจ้างใช้จ่ายเงินค่าจ้างล่วงหน้า หรือส่วนใดส่วนหนึ่งของเงินค่าจ้างล่วงหน้าในทางอื่นผู้ว่าจ้างอาจจะเรียกเงินค่าจ้างล่วงหน้าคืนจากผู้รับจ้างหรือบังคับเอาจากหลักประกันการรับเงินค่าจ้างล่วงหน้าได้ทันที

๕.๒ เมื่อผู้ว่าจ้างเรียกร้อง ผู้รับจ้างต้องแสดงหลักฐานการใช้จ่ายเงินค่าจ้างล่วงหน้าเพื่อพิสูจน์ว่าได้เป็นไปตามข้อ ๕.๑ ภายในกำหนด ๑๕ (สิบห้า) วัน นับถัดจากวันได้รับแจ้งเป็นหนังสือจากผู้ว่าจ้างหากผู้รับจ้างไม่อาจแสดงหลักฐานดังกล่าวภายในกำหนด ๑๕ (สิบห้า) วัน ผู้ว่าจ้างอาจเรียกเงินค่าจ้างล่วงหน้าคืนจากผู้รับจ้าง หรือบังคับเอาจากหลักประกันการรับเงินค่าจ้างล่วงหน้าได้ทันที

๕.๓ (ข) (สำหรับสัญญาที่เป็นราคาเหมารวม)

ในการจ่ายเงินค่าจ้างให้แก่ผู้รับจ้างตามข้อ ๔ ผู้ว่าจ้างจะหักเงินค่าจ้างในแต่ละงวดเพื่อชดใช้คืนเงินค่าจ้างล่วงหน้าไว้จำนวนร้อยละ - ของจำนวนเงินค่าจ้างในแต่ละงวดจนกว่าจำนวนเงินไว้จะครบตามจำนวนเงินที่หักค่าจ้างล่วงหน้าจากผู้รับจ้างได้รับไปแล้ว ยกเว้นค่าจ้างงวดสุดท้ายจะหักไว้เป็นจำนวนเท่ากับจำนวนเงินค่าจ้างล่วงหน้าที่เหลือทั้งหมด

๕.๔ เงินจำนวนใด ๆ ก็ตามที่ผู้รับจ้างจะต้องจ่ายให้แก่ผู้ว่าจ้างเพื่อชำระหนี้หรือเพื่อชดใช้ความรับผิดชอบต่าง ๆ ตามสัญญา ผู้ว่าจ้างจะหักเอาจากเงินค่าจ้างงวดที่จะจ่ายให้แก่ผู้รับจ้างก่อนที่จะหักชดใช้คืนเงินค่าจ้างล่วงหน้า

๕.๕ ในกรณีที่มีการบอกเลิกสัญญา หากเงินค่าจ้างล่วงหน้าที่เหลือเกินกว่าจำนวนเงินที่ผู้รับจ้างจะได้รับหลังจากหักชดใช้ในกรณีอื่นแล้ว ผู้รับจ้างจะต้องจ่ายคืนเงินจำนวนที่เหลือนั้นให้แก่ผู้ว่าจ้าง ภายใน ๗ (เจ็ด) วัน นับถัดจากวันได้รับแจ้งเป็นหนังสือจากผู้ว่าจ้าง

๕.๖ (ข) (สำหรับสัญญาที่เป็นราคาเหมารวม)

ผู้ว่าจ้างจะคืนหลักประกันการรับเงินค่าจ้างล่วงหน้าให้แก่ผู้รับจ้าง ต่อเมื่อผู้ว่าจ้างได้หักเงินค่าจ้างไว้ครบจำนวนเงินค่าจ้างล่วงหน้าตามข้อ ๕.๓ (ข) แล้ว เว้นแต่ในกรณีดังต่อไปนี้ ผู้รับจ้างมีสิทธิขอคืนหลักประกันการรับเงินค่าจ้างล่วงหน้าบางส่วนก่อนได้

(๑) กรณีผู้รับจ้างวางหลักประกันการรับเงินค่าจ้างล่วงหน้าไว้ฉบับเดียว หากผู้ว่าจ้างได้หักเงินค่าจ้างล่วงหน้าไปแล้ว ผู้รับจ้างมีสิทธิขอคืนหลักประกันการรับเงินค่าจ้างล่วงหน้าในส่วนที่ผู้ว่าจ้างได้หักเงินค่าจ้างล่วงหน้าไปแล้วนั้น โดยผู้รับจ้างจะต้องนำหลักประกันการรับเงินค่าจ้างล่วงหน้าฉบับใหม่ที่มีมูลค่าเท่ากับเงินค่าจ้างล่วงหน้าที่เหลืออยู่มาวางให้แก่ผู้ว่าจ้าง

(๒) กรณีผู้รับจ้างได้วางหลักประกันการรับเงินค่าจ้างล่วงหน้าไว้หลายฉบับ ซึ่งแต่ละฉบับมีมูลค่าเท่ากับจำนวนเงินค่าจ้างล่วงหน้าที่ผู้ว่าจ้างจะต้องหักไว้ในแต่ละงวด หากผู้ว่าจ้างได้หักเงินค่าจ้างล่วงหน้าในงวดใดแล้ว ผู้รับจ้างมีสิทธิขอคืนหลักประกันการรับเงินค่าจ้างล่วงหน้าในงวดนั้นได้

ข้อ ๖. การหักเงินประกันผลงาน



(นางสาวอชฎาพร เครื่องศรี)

ห้างหุ้นส่วนจำกัด วิเชตนคร 2019
WICHETNAKORN 2019 LIMITED PARTNERSHIP

กิติยา

(นางสาวกิติยา ปัญญาเก่ง)

ในการจ่ายเงินค่าจ้างให้แก่ผู้รับจ้างแต่ละงวด ผู้ว่าจ้างจะหักเงินจำนวนร้อยละ - ของเงินที่ต้องจ่ายในงวดนั้นเพื่อเป็นประกันผลงาน ในกรณีที่เงินประกันผลงานถูกหักไปแล้วเป็นจำนวนเงินไม่ต่ำกว่า - บาท ผู้รับจ้างมีสิทธิที่จะขอเงินประกันผลงานคืน โดยนำหนังสือค้ำประกันของธนาคารหรือหนังสือค้ำประกันอิเล็กทรอนิกส์ซึ่งออกโดยธนาคารภายในประเทศ มามอบให้ผู้ว่าจ้างเพื่อเป็นหลักประกันแทนก็ได้

ผู้ว่าจ้างจะคืนเงินประกันผลงาน และ/หรือหนังสือค้ำประกันของธนาคารดังกล่าวตามวรรคหนึ่งโดยไม่มีดอกเบี้ยให้แก่ผู้รับจ้างพร้อมกับการจ่ายเงินค่าจ้างงวดสุดท้าย

ข้อ ๗ (ข) กำหนดเวลาแล้วเสร็จและสิทธิของผู้ว่าจ้างในการบอกเลิกสัญญา

ผู้รับจ้างต้องเริ่มทำงานที่รับจ้างภายในวันที่ ๗ ตุลาคม ๒๕๖๖ และจะต้องทำงานให้แล้วเสร็จบริบูรณ์ภายในวันที่ ๕ ธันวาคม ๒๕๖๖ ถ้าผู้รับจ้างมิได้ลงมือทำงานภายในกำหนดเวลา หรือไม่สามารทำงานให้แล้วเสร็จตามกำหนดเวลา หรือมีเหตุให้เชื่อได้ว่าผู้รับจ้างไม่สามารถทำงานให้แล้วเสร็จภายในกำหนดเวลา หรือจะแล้วเสร็จล่าช้าเกินกว่ากำหนดเวลา หรือผู้รับจ้างทำผิดสัญญาข้อใดข้อหนึ่ง หรือตกเป็นผู้ถูกพิทักษ์ทรัพย์เด็ดขาด หรือตกเป็นผู้ล้มละลาย หรือเพิกเฉยไม่ปฏิบัติตามคำสั่งของคณะกรรมการตรวจรับพัสดุหรือผู้ควบคุมงานหรือบริษัทที่ปรึกษาซึ่งได้รับมอบอำนาจจากผู้ว่าจ้าง ผู้ว่าจ้างมีสิทธิที่จะบอกเลิกสัญญานี้ได้ และมีสิทธิจ้างผู้รับจ้างรายใหม่เข้าทำงานของผู้รับจ้างให้คล่องไปด้วย การใช้สิทธิบอกเลิกสัญญานั้นไม่กระทบสิทธิของผู้ว่าจ้างที่จะเรียกร้องค่าเสียหายจากผู้รับจ้าง

การที่ผู้ว่าจ้างไม่ใช้สิทธิเลิกสัญญาดังกล่าวข้างต้นไม่เป็นเหตุให้ผู้รับจ้างพ้นจากความรับผิดชอบตามสัญญา

ข้อ ๘ ความรับผิดชอบในความชำรุดบกพร่องของงานจ้าง

เมื่องานแล้วเสร็จบริบูรณ์ และผู้ว่าจ้างได้รับมอบงานจากผู้รับจ้างหรือจากผู้รับจ้างรายใหม่ ในกรณีที่มีการบอกเลิกสัญญาตามข้อ ๗ หากมีเหตุชำรุดบกพร่องหรือเสียหายเกิดขึ้นจากการจ้างนี้ ภายในกำหนด ๒ (สอง) ปี นับถัดจากวันที่ได้รับมอบงานดังกล่าว ซึ่งความชำรุดบกพร่องหรือเสียหายนั้นเกิดจากความบกพร่องของผู้รับจ้างอันเกิดจากการใช้วัสดุที่ไม่ถูกต้องหรือทำไว้ไม่เรียบร้อย หรือทำไม่ถูกต้องตามมาตรฐานแห่งหลักวิชา ผู้รับจ้างจะต้องรีบทำการแก้ไข ให้เป็นที่เรียบร้อยโดยไม่มีชักช้า โดยผู้ว่าจ้างไม่ต้องออกเงินใดๆ ในการนี้ทั้งสิ้น หากผู้รับจ้างไม่กระทำการดังกล่าวภายในกำหนด ๗ (เจ็ด) วัน นับถัดจากวันที่ได้รับแจ้งเป็นหนังสือจาก ผู้ว่าจ้างหรือไม่ทำการแก้ไขให้ถูกต้องเรียบร้อยภายในเวลาที่ผู้ว่าจ้างกำหนด ให้ผู้ว่าจ้างมีสิทธิที่จะทำการนั้นเองหรือจ้างผู้อื่นให้ทำงานนั้น โดยผู้รับจ้างต้องเป็นผู้ออกค่าใช้จ่ายเองทั้งสิ้น

ในกรณีเร่งด่วนจำเป็นต้องรีบแก้ไขเหตุชำรุดบกพร่องหรือเสียหายโดยเร็ว และไม่อาจรอให้ผู้รับจ้างแก้ไข ในระยะเวลาที่กำหนดไว้ตามวรรคหนึ่งได้ ผู้ว่าจ้างมีสิทธิเข้าจัดการแก้ไขเหตุชำรุดบกพร่องหรือเสียหายนั้นเอง หรือจ้างผู้อื่นให้ซ่อมแซมความชำรุดบกพร่องหรือเสียหาย โดยผู้รับจ้าง ต้องรับผิดชอบชำระค่าใช้จ่ายทั้งหมด

การที่ผู้ว่าจ้างทำการนั้นเอง หรือจ้างผู้อื่นให้ทำงานนั้นแทนผู้รับจ้าง ไม่ทำให้ผู้รับจ้าง หลุดพ้นจากความรับผิดชอบตามสัญญา หากผู้รับจ้างไม่ชดใช้ค่าใช้จ่ายหรือค่าเสียหายตามที่ผู้ว่าจ้างเรียกร้องผู้ว่าจ้างมีสิทธิบังคับจากหลักประกันการปฏิบัติตามสัญญาได้



(นางสาวอัญญาพร เกร่งครัด)

ห้างหุ้นส่วนจำกัด วิเชตนคร2019
WICHETNAKORN2019 LIMITED PARTNERSHIP

กิติยา

(นางสาวกิติยา ปัญญาเก่ง)

ข้อ ๙ การจ้างช่วง

ผู้รับจ้างจะต้องไม่เอางานทั้งหมดหรือแต่บางส่วนแห่งสัญญาไปจ้างช่วงอีกทอดหนึ่ง เว้นแต่การจ้างช่วงงานแต่บางส่วนที่ได้รับอนุญาตเป็นหนังสือจากผู้ว่าจ้างแล้ว การที่ผู้ว่าจ้างได้อนุญาตให้จ้างช่วงงานแต่บางส่วนดังกล่าวนี้ ไม่เป็นเหตุให้ผู้รับจ้างหลุดพ้นจาก ความรับผิดชอบหรือพันธะหน้าที่ตามสัญญา และผู้รับจ้างจะยังคงต้องรับผิดชอบในความผิดและความประมาทเลินเล่อของผู้รับจ้างช่วง หรือของตัวแทนหรือลูกจ้างของผู้รับจ้างช่วงนั้นทุกประการ

กรณีผู้รับจ้างไปจ้างช่วงงานแต่บางส่วนโดยฝ่าฝืนความในวรรคหนึ่ง ผู้รับจ้างต้องชำระค่าปรับให้แก่ผู้ว่าจ้างเป็นจำนวนเงินในอัตราร้อยละ ๑๐ (สิบ) ของวงเงินของงานที่จ้างช่วงตามสัญญา ทั้งนี้ ไม่ตัดสิทธิผู้ว่าจ้างในการบอกเลิกสัญญา

ข้อ ๑๐ การควบคุมงานของผู้รับจ้าง

ผู้รับจ้างจะต้องควบคุมงานที่รับจ้างอย่างเอาใจใส่ ด้วยประสิทธิภาพและความชำนาญ และในระหว่างทำงานที่รับจ้างจะต้องจัดให้มีผู้แทนซึ่งทำงานเต็มเวลาเป็นผู้รับผิดชอบควบคุมงานของ ผู้รับจ้าง ผู้แทนดังกล่าวจะต้องได้รับมอบอำนาจจากผู้รับจ้าง คำสั่งหรือคำแนะนำต่างๆ ที่ผู้ว่าจ้าง คณะกรรมการตรวจรับพัสดุ ผู้ควบคุมงาน หรือบริษัทที่ปรึกษาที่ผู้ว่าจ้างแต่งตั้ง ได้แจ้งแก่ผู้แทนเช่นว่านั้น ให้ถือว่าเป็นคำสั่งหรือคำแนะนำที่ได้แจ้งแก่ผู้รับจ้าง การแต่งตั้งผู้แทนตามข้อนี้จะต้องทำเป็นหนังสือและต้องได้รับความเห็นชอบเป็นหนังสือ จากผู้ว่าจ้าง การเปลี่ยนตัวหรือแต่งตั้งผู้แทนใหม่จะทำได้หากไม่ได้รับความเห็นชอบ เป็นหนังสือจากผู้ว่าจ้างก่อน

ผู้ว่าจ้างมีสิทธิที่จะขอให้เปลี่ยนตัวผู้แทนตามวรรคหนึ่ง โดยแจ้งเป็นหนังสือไปยังผู้รับจ้าง และผู้รับจ้างจะต้องทำการเปลี่ยนตัวผู้แทนนั้นโดยพลัน โดยไม่คิดค่าจ้างหรือราคาเพิ่มหรืออ้างเป็นเหตุเพื่อขยายอายุสัญญาอันเนื่องมาจากเหตุนี้

ข้อ ๑๑ ความรับผิดชอบของผู้รับจ้าง

ผู้รับจ้างจะต้องรับผิดชอบต่ออุบัติเหตุ ความเสียหาย หรือภัยอันตรายใดๆ อันเกิดจาก การปฏิบัติงานของผู้รับจ้าง และจะต้องรับผิดชอบต่อความเสียหายจากการกระทำของลูกจ้างหรือตัวแทน ของผู้รับจ้าง และจากการปฏิบัติงานของผู้รับจ้างช่วงด้วย (ถ้ามี)

ความเสียหายใดๆ อันเกิดแก่งานที่ผู้รับจ้างได้ทำขึ้น แม้จะเกิดขึ้นเพราะเหตุสุดวิสัย ก็ตาม ผู้รับจ้างจะต้องรับผิดชอบโดยซ่อมแซมให้คืนดีหรือ เปลี่ยนใหม่โดยค่าใช้จ่ายของผู้รับจ้างเอง เว้นแต่ความเสียหายนั้นเกิดจากความผิดของผู้ว่าจ้าง ทั้งนี้ ความรับผิดชอบของผู้รับจ้างดังกล่าวในข้อนี้จะสิ้นสุดลงเมื่อผู้ว่าจ้างได้รับมอบงานครั้งสุดท้าย ซึ่งหลังจากนั้นผู้รับจ้างจะต้องรับผิดชอบเพียงในกรณีชำรุดบกพร่อง หรือความเสียหายดังกล่าวในข้อ ๘ เท่านั้น

ผู้รับจ้างจะต้องรับผิดชอบต่อบุคคลภายนอกในความเสียหายใดๆ อันเกิดจาก การปฏิบัติงานของผู้รับจ้าง หรือลูกจ้างหรือตัวแทนของผู้รับจ้าง รวมถึงผู้รับจ้างช่วง (ถ้ามี) ตามสัญญา นี้ หากผู้ว่าจ้างถูกเรียกร้องหรือฟ้องร้องหรือต้องชดใช้ค่าเสียหายให้แก่บุคคลภายนอกไปแล้ว ผู้รับจ้างจะต้อง ดำเนินการใดๆ เพื่อให้มีการว่าต่างแก้ต่างให้แก่ผู้ว่าจ้างโดยค่าใช้จ่ายของผู้รับจ้างเอง รวมทั้งผู้รับจ้างจะต้องชดใช้ค่าเสียหายนั้นๆ ตลอดจนค่าใช้จ่ายใดๆ อันเกิดจากการถูกเรียกร้องหรือถูกฟ้องร้องให้แก่ผู้ว่าจ้างทันที



(นางสาวอัชฎาพร เกร่งครัด)

ห้างหุ้นส่วนจำกัด วิชิตนคร 2019
WICHETNAKORN2019 LIMITED PARTNERSHIP

(นางสาวกิตติยา ปัญญาเก่ง)

ข้อ ๑๒ การจ่ายเงินแก่ลูกจ้าง

ผู้รับจ้างจะต้องจ่ายเงินแก่ลูกจ้างที่ผู้รับจ้างได้จ้างมาในอัตราและตามกำหนดเวลา ที่ผู้รับจ้างได้ตกลงหรือทำสัญญาไว้ต่อลูกจ้างดังกล่าว

ถ้าผู้รับจ้างไม่จ่ายเงินค่าจ้างหรือค่าทดแทนอื่นใดแก่ลูกจ้างดังกล่าวในวรรคหนึ่ง ผู้ว่าจ้างมีสิทธิที่จะเอาเงินค่าจ้างที่จะต้องจ่ายแก่ผู้รับจ้างมาจ่ายให้แก่ลูกจ้างของผู้รับจ้างดังกล่าว และให้ถือว่าผู้ว่าจ้างได้จ่ายเงินจำนวนนั้นเป็นค่าจ้างให้แก่ผู้รับจ้างตามสัญญาแล้ว

ผู้รับจ้างจะต้องจัดให้มีประกันภัยสำหรับลูกจ้างทุกคนที่จ้างมาทำงาน โดยให้ครอบคลุมถึงความรับผิดชอบของลูกจ้าง รวมทั้งผู้รับจ้างช่วง (ถ้ามี) ในกรณีความเสียหายที่คิดค่าสินไหมทดแทนได้ตามกฎหมาย ซึ่งเกิดจากอุบัติเหตุหรือภัยอันตรายใดๆ ต่อลูกจ้างหรือบุคคลอื่น ที่ผู้รับจ้างหรือผู้รับจ้างช่วงจ้างมาทำงาน ผู้รับจ้างจะต้องส่งมอบกรมธรรม์ประกันภัยดังกล่าว พร้อมทั้งหลักฐานการชำระเบี้ยประกันให้แก่ผู้ว่าจ้างเมื่อผู้ว่าจ้างเรียกร้อง

ข้อ ๑๓ การตรวจงานจ้าง

ถ้าผู้ว่าจ้างแต่งตั้งคณะกรรมการตรวจรับพัสดุ ผู้ควบคุมงาน หรือบริษัท ที่ปรึกษา เพื่อควบคุมการทำงานของลูกจ้าง คณะกรรมการตรวจ รับพัสดุ ผู้ควบคุมงาน หรือบริษัทที่ปรึกษานั้น มีอำนาจเข้าไปตรวจการงานในโรงงานและสถานที่ก่อสร้างได้ตลอดเวลา และผู้รับจ้างจะต้องอำนวยความสะดวกและให้ความช่วยเหลือในการนั้นตามสมควร

การที่มีคณะกรรมการตรวจรับพัสดุ ผู้ควบคุมงาน หรือบริษัทที่ปรึกษานั้น ทาทำให้ผู้รับจ้างพ้นความรับผิดชอบตามสัญญาข้อใดข้อหนึ่งไม่

ข้อ ๑๔ แบบรูปและรายการละเอียดคลาดเคลื่อน

ผู้รับจ้างรับรองว่าได้ตรวจสอบและทำความเข้าใจในแบบรูปและรายการละเอียดโดยถี่ถ้วนแล้ว หากปรากฏว่าแบบรูปและรายการละเอียดนั้นผิดพลาดหรือคลาดเคลื่อน ไปจากหลักการทางวิศวกรรมหรือทางเทคนิค ผู้รับจ้างตกลงที่จะปฏิบัติตามคำวินิจฉัยของผู้ว่าจ้าง คณะกรรมการตรวจรับพัสดุ ผู้ควบคุมงาน หรือบริษัทที่ปรึกษาที่ผู้ว่าจ้างแต่งตั้ง เพื่อให้งานแล้วเสร็จบริบูรณ์ คำวินิจฉัยดังกล่าวให้ถือเป็นที่สุด โดยผู้รับจ้างจะคิดค่าจ้าง ค่าเสียหาย หรือค่าใช้จ่ายใดๆ เพิ่มขึ้น จากผู้ว่าจ้างหรือขอขยายอายุสัญญาไม่ได้

ข้อ ๑๕ การควบคุมงานโดยผู้ว่าจ้าง

ผู้รับจ้างตกลงว่าคณะกรรมการตรวจรับพัสดุ ผู้ควบคุมงาน หรือบริษัท ที่ปรึกษาที่ผู้ว่าจ้างแต่งตั้ง มีอำนาจที่จะตรวจสอบและควบคุมงานเพื่อให้เป็นไปตาม สัญญา และ มีอำนาจที่จะสั่งให้แก้ไขเปลี่ยนแปลงเพิ่มเติม หรือตัดทอนซึ่งงานตามสัญญา หากผู้รับจ้างขัดขืน ไม่ปฏิบัติตาม ผู้ว่าจ้าง คณะกรรมการตรวจ รับพัสดุ ผู้ควบคุมงาน หรือบริษัทที่ปรึกษา มีอำนาจ ที่จะสั่งให้หยุดการนั้นชั่วคราวได้ ความล่าช้าในกรณีเช่นนี้ ผู้รับจ้างจะถือเป็นเหตุขอขยายระยะเวลา การปฏิบัติงานตามสัญญาหรือเรียกร้องค่าเสียหายใดๆ ไม่ได้ทั้งสิ้น

ข้อ ๑๖ งานพิเศษและการแก้ไขงาน

ผู้ว่าจ้างมีสิทธิที่จะสั่งเป็นหนังสือให้ผู้รับจ้างทำงานพิเศษซึ่งไม่ได้แสดงไว้หรือรวมอยู่ในเอกสารสัญญา



(นางสาวอชฎาพร เกร่งครัด)

WICHETNAKORN2019 LIMITED PARTNERSHIP

กิตติยา

(นางสาวกิตติยา ปัญญาเก่ง)

หากงานพิเศษนั้นๆ อยู่ในขอบข่ายทั่วไปแห่งวัตถุประสงค์ของสัญญาฯ นอกจากนี้ ผู้ว่าจ้างยังมีสิทธิสั่งให้เปลี่ยนแปลงหรือแก้ไขแบบรูปและข้อกำหนดต่างๆ ในเอกสารสัญญาฯ นี้ด้วย

อัตราค่าจ้างหรือราคาที่กำหนดใช้ในสัญญาฯ นี้ ให้กำหนดใช้สำหรับงานพิเศษ หรืองานที่เพิ่มเติมขึ้น หรือตัดทอนลงทั้งปวงตามคำสั่งของผู้ว่าจ้าง หากในสัญญาฯ ไม่ได้กำหนดไว้ถึงอัตราค่าจ้าง หรือราคาใดๆ ที่จะนำมาใช้สำหรับงานพิเศษ หรืองานที่เพิ่มเติมขึ้นหรือลดลงดังกล่าว ผู้ว่าจ้าง และผู้รับจ้างจะได้ตกลงกันที่จะกำหนดอัตราค่าจ้างหรือราคาที่จะเพิ่มขึ้นหรือลดลงรวมทั้งการขยายระยะเวลา (ถ้ามี) กันใหม่เพื่อความเหมาะสม ในกรณีที่ตกลงกันไม่ได้ ผู้ว่าจ้างจะกำหนดอัตราค่าจ้าง หรือราคาตามแต่ผู้ว่าจ้างจะเห็นว่าเหมาะสมและถูกต้อง ซึ่งผู้รับจ้างจะต้องปฏิบัติตามคำสั่งของผู้ว่าจ้างไปก่อนเพื่อมิให้เกิดความเสียหายแก่งานที่จ้าง

ข้อ ๑๗ ค่าปรับ

หากผู้รับจ้างไม่สามารถทำงานให้แล้วเสร็จภายในเวลาที่กำหนดไว้ในสัญญาฯ และผู้ว่าจ้างยังมีได้บอกเลิกสัญญา ผู้รับจ้างจะต้องชำระค่าปรับให้แก่ผู้ว่าจ้างเป็น จำนวนเงินวันละ ๗๔๙.๐๐ - บาท (เจ็ดร้อยสี่สิบบาทถ้วน) และจะต้องชำระค่าใช้จ่ายในการควบคุมงาน (ถ้ามี) ในเมื่อผู้ว่าจ้าง ต้องจ้างผู้ควบคุมงานอีกต่อหนึ่งเป็นจำนวนเงินวันละ บาท (.....) นับถัดจากวันที่ครบกำหนดเวลาแล้วเสร็จของงานตามสัญญาหรือวันที่ผู้ว่าจ้างได้ขยายเวลาทำงานให้จนถึงวันที่ทำงานแล้วเสร็จจริง นอกจากนี้ ผู้รับจ้างยอมให้ผู้ว่าจ้างเรียกค่าเสียหายอันเกิดขึ้นจากการที่ผู้รับจ้างทำงานล่าช้า เฉพาะส่วนที่เกินกว่าจำนวนค่าปรับและค่าใช้จ่ายดังกล่าวได้อีกด้วย

ในระหว่างที่ผู้ว่าจ้างยังมีได้บอกเลิกสัญญาฯ นั้น หากผู้ว่าจ้างเห็นว่าผู้รับจ้าง จะไม่สามารถปฏิบัติตามสัญญาต่อไปได้ ผู้ว่าจ้างจะใช้สิทธิบอกเลิกสัญญาฯ และใช้สิทธิตามข้อ ๑๘ ก็ได้ และถ้าผู้ว่าจ้างได้แจ้งข้อเรียกร้องไปยังผู้รับจ้างเมื่อครบกำหนดเวลาแล้วเสร็จของงานขอให้ชำระค่าปรับแล้ว ผู้ว่าจ้างมีสิทธิที่จะปรับผู้รับจ้างจนถึงวันบอกเลิกสัญญาฯ ได้อีกด้วย

ข้อ ๑๘ สิทธิของผู้ว่าจ้างภายหลังบอกเลิกสัญญา

ในกรณีที่ผู้ว่าจ้างบอกเลิกสัญญาฯ ผู้ว่าจ้างอาจทำงานนั้นเองหรือว่าจ้างผู้อื่นให้ทำงานนั้นต่อจนแล้วเสร็จก็ได้ ผู้ว่าจ้างหรือผู้รับจ้างทำงานนั้นต่อมีสิทธิใช้เครื่องใช้ในการก่อสร้าง สิ่งก่อสร้างขึ้นชั่วคราวสำหรับงานก่อสร้าง และวัสดุต่างๆ ซึ่งเห็นว่าจะต้องสงวนเอาไว้เพื่อการปฏิบัติตามสัญญาฯ ตามที่เห็นสมควร

ในกรณีดังกล่าว ผู้ว่าจ้างมีสิทธิริบหรือบังคับจากหลักประกันการปฏิบัติตามสัญญาฯ ทั้งหมด หรือบางส่วนตามแต่จะเห็นสมควร นอกจากนั้น ผู้รับจ้างจะต้องรับผิดชอบในค่าเสียหายซึ่งเป็นจำนวน เกินกว่าหลักประกันการปฏิบัติตามสัญญาฯ รวมทั้งค่าใช้จ่ายที่เพิ่มขึ้น ในการทำงานนั้นต่อให้แล้วเสร็จตามสัญญาฯ ตลอดจนค่าใช้จ่ายในการควบคุมงานเพิ่ม (ถ้ามี) ซึ่งผู้ว่าจ้างจะหัก เอาจากเงินประกันผลงานหรือจำนวนเงินใดๆ ที่จะจ่ายให้แก่ผู้รับจ้างก็ได้

ข้อ ๑๙. การบังคับค่าปรับ ค่าเสียหาย และค่าใช้จ่าย

ในกรณีที่ผู้รับจ้างไม่ปฏิบัติตามสัญญาฯ ข้อหนึ่งข้อใดด้วยเหตุใดๆ ก็ตาม จนเป็นเหตุให้เกิดค่าปรับ ค่าเสียหาย หรือค่าใช้จ่ายแก่ผู้ว่าจ้าง ผู้รับจ้างต้องชดใช้ค่าปรับ ค่าเสียหาย หรือค่าใช้จ่ายดังกล่าวให้แก่ผู้ว่าจ้างโดยสิ้นเชิงภายในกำหนด ๗ (เจ็ด) วัน นับถัดจากวันที่ได้รับแจ้งเป็นหนังสือจากผู้ว่าจ้าง หากผู้รับจ้างไม่ชดใช้ให้ถูกต้องครบถ้วนภายในระยะเวลาดังกล่าวให้ผู้ว่าจ้างมีสิทธิที่จะหักเอาจากจำนวนเงินค่าจ้างที่ต้องชำระ หรือจากเงินประกันผลงาน ของผู้รับจ้าง หรือบังคับจาก



(นางสาวอชฎาพร เกร่งครัด)

ทางหุ้นส่วนจาก **WICHETNAKORN2019 LIMITED PARTNERSHIP**

กิติยา
(นางสาวกิติยา ปัญญาเก่ง)

หลักประกันการปฏิบัติตามสัญญาได้ทันที

หากค่าปรับ ค่าเสียหาย หรือค่าใช้จ่ายที่บังคับจากเงินค่าจ้างที่ต้องชำระ เงินประกันผลงาน หรือหลักประกันการปฏิบัติตามสัญญาแล้วยังไม่เพียงพอ ผู้รับจ้างยินยอมชำระส่วนที่เหลือ ที่ยังขาดอยู่จนครบถ้วนตามจำนวนค่าปรับ ค่าเสียหาย หรือค่าใช้จ่ายนั้น ภายในกำหนด ๗ (เจ็ด) วัน นับถัดจากวันที่ได้รับแจ้งเป็นหนังสือจากผู้ว่าจ้าง

หากมีเงินค่าจ้างตามสัญญาที่หักไว้จ่ายเป็นค่าปรับ ค่าเสียหาย หรือค่าใช้จ่ายแล้วยังเหลืออยู่อีกเท่าใด ผู้ว่าจ้างจะคืนให้แก่ผู้รับจ้างทั้งหมด

ข้อ ๒๐ การทำบริเวณก่อสร้างให้เรียบร้อย

ผู้รับจ้างจะต้องรักษาบริเวณสถานที่ปฏิบัติงานตามสัญญา รวมทั้งโรงงานหรือ สิ่งอำนวยความสะดวกในการทำงานของผู้รับจ้าง ลูกจ้าง ตัวแทน หรือผู้รับจ้างช่วง (ถ้ามี) ให้สะอาด ปลอดภัย และมีประสิทธิภาพในการใช้งานตลอดระยะเวลาการจ้าง และเมื่อทำงานเสร็จสิ้นแล้วจะต้องขนย้ายบรรดาเครื่องใช้ในการทำงานจ้างรวมทั้งวัสดุ ขยะมูลฝอย และสิ่งก่อสร้างชั่วคราวต่างๆ (ถ้ามี) ทั้งหมดต้องกลบเกลี่ยพื้นดินให้เรียบร้อยเพื่อให้บริเวณทั้งหมดอยู่ในสภาพที่สะอาดและใช้การได้ทันที

ข้อ ๒๑ การงดหรือลดค่าปรับ หรือการขยายเวลาปฏิบัติงานตามสัญญา

ในกรณีที่มีเหตุเกิดจากความผิดหรือความบกพร่องของฝ่ายผู้ว่าจ้าง หรือเหตุสุดวิสัย หรือเกิดจากพฤติการณ์อันหนึ่งอันใดที่ผู้รับจ้างไม่ต้องรับผิดชอบตามกฎหมาย หรือเหตุอื่นตามที่กำหนด ในกฎกระทรวง ซึ่งออกตามความในกฎหมายว่าด้วยการจัดซื้อจัดจ้างและการบริหารพัสดุภาครัฐ ทำให้ผู้รับจ้างไม่สามารถทำงานให้แล้วเสร็จตามเงื่อนไขและกำหนดเวลาแห่งสัญญานี้ได้ ผู้รับจ้างจะต้องแจ้งเหตุหรือพฤติการณ์ดังกล่าวพร้อมหลักฐานเป็นหนังสือให้ผู้ว่าจ้างทราบ เพื่อของดหรือลดค่าปรับ หรือขยายเวลาทำงานออกไปภายใน ๑๕ (สิบห้า) วันนับถัดจากวันที่เหตุนั้นสิ้นสุดลง หรือตามที่กำหนดในกฎกระทรวงดังกล่าว แล้วแต่กรณี

ถ้าผู้รับจ้างไม่ปฏิบัติให้เป็นไปตามความในวรรคหนึ่ง ให้ถือว่าผู้รับจ้างได้ละสิทธิเรียกร้อง ในการที่จะของดหรือลดค่าปรับ หรือขยายเวลาทำงานออกไปโดยไม่มีเงื่อนไขใดๆ ทั้งสิ้น เว้นแต่ กรณีเหตุเกิดจากความผิดหรือความบกพร่องของฝ่ายผู้ว่าจ้าง ซึ่งมีหลักฐานชัดเจน หรือผู้ว่าจ้างทราบดี อยู่แล้วตั้งแต่ต้น

การงดหรือลดค่าปรับ หรือขยายกำหนดเวลาทำงานตามวรรคหนึ่ง อยู่ในดุลพินิจของผู้ว่าจ้างที่จะพิจารณาตามที่เห็นสมควร

ข้อ ๒๒. มาตรฐานฝีมือช่าง

ผู้รับจ้างตกลงเป็นเงื่อนไขสำคัญว่า ผู้รับจ้างจะต้องมีและใช้ผู้ผ่านการทดสอบมาตรฐานฝีมือช่างจากกระทรวงแรงงานและสวัสดิการสังคม หรือผู้มีวุฒิปริญญา ปวช. ปวส. และปวท. หรือเทียบเท่าจากสถาบันการศึกษาที่ ก.พ. รับรองให้เข้ารับราชการได้ ในอัตราไม่ต่ำกว่าร้อยละ ๑๐ (สิบ) ของแต่ละสาขาช่าง แต่จะต้องมีช่างจำนวนอย่างน้อย ๑ (หนึ่ง) คน ในแต่ละสาขาช่างดังต่อไปนี้

ช่างโยธาหรือช่างก่อสร้าง

ผู้รับจ้างจะต้องจัดทำบัญชีแสดงจำนวนช่างทั้งหมดโดยจำแนกตามแต่ละสาขาช่างและ ระดับช่าง พร้อมกับบรรยายชื่อช่างผู้ผ่านการทดสอบมาตรฐานฝีมือช่างหรือผู้มีวุฒิปริญญา ปวช. ปวส. และปวท. ในวรรคหนึ่งนำมาแสดงพร้อมหลักฐาน



กำกับส่วนจำกัด
WICHETNAKORN2019 LIMITED PARTNERSHIP

(นางสาวอัญญาพร เกร่งครัด)

กิตติยา
(นางสาวกิตติยา ปัญญาเก่ง)

ต่างๆ ต่อคณะกรรมการตรวจรับพัสดุหรือผู้ควบคุมงาน ก่อนเริ่มลงมือทำงาน และพร้อมที่จะให้ผู้ว่าจ้างหรือเจ้าหน้าที่ของผู้ว่าจ้างตรวจสอบดูได้ตลอด เวลาการทำงานตามสัญญาของผู้รับจ้าง

ข้อ ๒๓. การปรับราคาค่าจ้าง

ผู้ว่าจ้างและผู้รับจ้าง ตกลงกันให้ใช้สัญญาปรับราคาได้ สำหรับราคางานก่อสร้างตามสัญญานี้ โดยการนำสูตร Escalation Factor (K) มาใช้คำนวณราคาค่างานที่เปลี่ยนแปลงไป โดยวิธีการต่อไปนี้ ตามเงื่อนไข หลักเกณฑ์ สูตร และวิธีคำนวณที่ใช้กับสัญญาแบบปรับราคาได้ตามมติคณะรัฐมนตรีเมื่อวันที่ ๒๒ สิงหาคม ๒๕๓๒ เรื่องการพิจารณาช่วยเหลือผู้ประกอบการอาชีพงานก่อสร้าง ตามหนังสือสำนักเลขาธิการคณะรัฐมนตรี ที่ นร ๐๒๐๓/ว ๑๐๙ ลงวันที่ ๒๔ สิงหาคม ๒๕๓๒

สูตรการปรับราคา (สูตรค่า K) จะต้องคงที่ที่ระดับที่กำหนดไว้ในวันแล้วเสร็จตามที่กำหนดไว้ในสัญญา หรือภายในระยะเวลาที่ ผู้ว่าจ้าง ได้ขยายออกไป โดยจะใช้สูตรของทางราชการที่ได้ระบุตามภาคผนวก ๒

สัญญานี้ทำขึ้นเป็นสองฉบับ มีข้อความถูกต้องตรงกัน คู่สัญญาได้อ่านและเข้าใจข้อความ โดยละเอียด ตลอดแล้ว จึงได้ลงลายมือชื่อ พร้อมทั้งประทับตรา (ถ้ามี) ไว้เป็นสำคัญต่อหน้าพยาน และคู่สัญญาต่างยึดถือไว้ฝ่ายละหนึ่งฉบับ

(ลงชื่อ).....

(นางสาวอชฎาพร เกร็งครัด)



(ลงชื่อ).....

นางสาวกิตติยา ปัญญา

ผู้รับจ้าง

WICHETNARONG PARTNERSHIP

(ลงชื่อ).....

(นางสาวอรุณี มีทรัพย์)

(ลงชื่อ).....

(นางนิภาพร ต้อนรับ)

เลขที่โครงการ ๖๖๑๐๘๐๐๗๒๘๕

เลขคุมสัญญา ๖๖๑๐๒๒๐๐๐๒๓๙

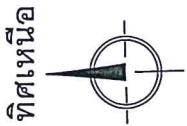

ทิศเหนือ

แผนที่สังเขปหมู่บ้าน บ้านใหม่ผ้าขาว
หมู่ 3 ตำบล วิเซตนคร อำเภอ แจ้ห่ม จังหวัด ลำปาง

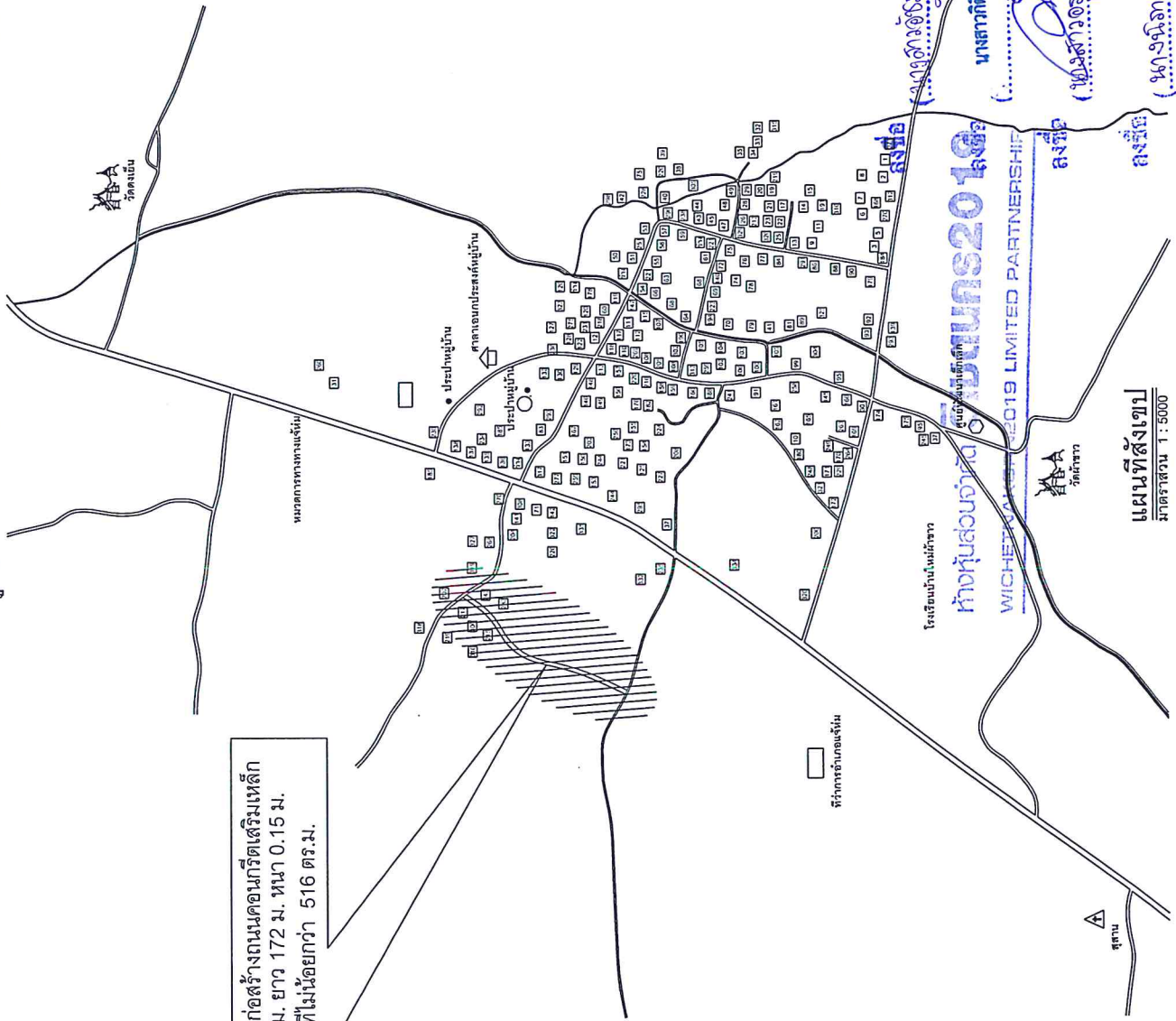

จุดดำเนินโครงการก่อสร้างถนนคอนกรีตเสริมเหล็ก
ขนาดกว้าง 3 ม. ยาว 172 ม. หน้า 0.15 ม.
หรือมีพื้นที่ไม่น้อยกว่า 516 ตร.ม.



องค์การบริหารส่วนตำบลวิเซตนคร

โครงการ	ก่อสร้างถนนคอนกรีตเสริมเหล็ก (ปรับปรุงยุทธ มาบธรรม) บ้านใหม่ผ้าขาว หมู่ที่ 3	
สถานที่	ถนนใหม่ผ้าขาว หมู่ที่ 3 ตำบลวิเซตนคร อำเภอแจ้ห่ม จังหวัดลำปาง	
เขียนแบบ	นายสุวิทย์ ไชยเมธา ตำแหน่ง นายช่างโยธาชำนาญงาน	
วิศวกร	[Signature]	
ตรวจทาน	นายสุวิทย์ ไชยเมธา ตำแหน่ง ผู้กำกับกองช่าง	
เห็นชอบ	นายกรัตติป ไชยเมืองมูล ตำแหน่ง นายก อบต.วิเซตนคร	
อนุมัติ	นางสาวอัญญา เจริญศักดิ์ ตำแหน่ง นายกองค์การบริหารส่วนตำบล	
หมายเหตุแบบ		
เลขที่ อนุมัติ	แสดงแบบ	
แสดงแบบ	แผนที่ของสังเขป	
มาตรฐาน	มาตราส่วน 1 : 5000	
วัน / เดือน / ปี		
จำนวนแผ่น	8	แผ่นที่ 1
		8

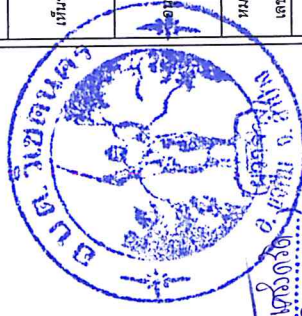

นางสาวอัญญา เจริญศักดิ์ (ผู้รับจ้าง)
นางสาวกัญญา พิธิยา (ผู้รับจ้าง)
นางสาวกัญญา พิธิยา (ผู้รับจ้าง)
นางสาวอัญญา เจริญศักดิ์ (ผู้รับจ้าง)
นางสาวอัญญา เจริญศักดิ์ (ผู้รับจ้าง)
นางสาวอัญญา เจริญศักดิ์ (ผู้รับจ้าง)

โครงการบ้านใหม่ผ้าขาว
ห้างหุ้นส่วนจำกัด วิเซตนคร 2019
WICHETNAN 2019 LIMITED PARTNERSHIP
ที่ทำการตำบลแจ้ห่ม
อำเภอแจ้ห่ม จังหวัดลำปาง
โทรศัพท์ 053-711111
โทรสาร 053-711111
แฟกซ์ 053-711111
เว็บไซต์ www.wichetnan.com

แผนที่สังเขป
มาตราส่วน 1 : 5000

แผนที่โครงการก่อสร้างถนนคอนกรีตเสริมเหล็ก (บ้านผู้ช่วยพร มานะธรรม)
 บ้านใหม่ผ้าขาว หมู่ที่ 3 ต.วิเชตนคร อ.แจ้ห่ม จ.ลำปาง
 ขนาดกว้าง 3 ม. ยาว 172 ม. หนา 0.15 ม. หรือมีพื้นที่ไม่น้อยกว่า 516 ตร.ม.



องค์การบริหารส่วนตำบลวิเชตนคร

โครงการ	ก่อสร้างถนนคอนกรีตเสริมเหล็ก (บ้านผู้ช่วยพร มานะธรรม) บ้านใหม่ผ้าขาว หมู่ที่ 3	
สถานที่	ณ บ้านใหม่ผ้าขาว หมู่ที่ 3 ตำบลวิเชตนคร อำเภอแจ้ห่ม จังหวัดลำปาง	
เขียนแบบ	นายสุเนตร ไซยา ตำแหน่ง วิศวกรรับราชการ	
วิศวกร		
ตรวจทาน	นายสุวิชา ตาใจ ตำแหน่ง ผู้ชำนาญการก่อสร้าง	
เห็นชอบ	นายเชษฐาธิ์ ไซยาเมืองมูล ตำแหน่ง วิศวกรรับราชการ	
อนุมัติ	นายสุวิชา ไซยา เมืองผู้ช่วย ตำแหน่ง วิศวกรรับราชการ	
นายช่างเขียน	นายสุวิชา ไซยา เมืองผู้ช่วย	
นายช่างควบคุม	นายสุวิชา ไซยา เมืองผู้ช่วย	
มาตราส่วน (ตัวจริง)	1 : 5000	
วัน / เดือน / ปี (เขียน)		
จำนวนแผ่น	8 แผ่น	2 / 8



ลงชื่อ (นางสาวอุบล วัฒนพันธ์)
 ลงชื่อ (นางสาวอุบล วัฒนพันธ์)
 (นางสาวอุบล วัฒนพันธ์)

WICHIE INAKORN2019 LIMITED PARTNERSHIP



องค์การบริหารส่วนด้านวิศวกรรม

โครงการ	ก่อสร้างถนนคอนกรีตเสริมเหล็ก (บ้านผู้ซอซอ มาณะธรรม) บ้านใหม่ผ้าขาว หมู่ที่ 3	
สถานที่	ณ บ้านใหม่ผ้าขาว หมู่ที่ 3 ตำบลวิเศษนคร อำเภอแจ้ห่ม จังหวัดลำปาง	
เขียนแบบ	นายสุเชษฐ ไชยมา ตำแหน่ง ช่างสำรวจชั้นสูงงาน	
วิศวกร		
ตรวจงาน	นายสุธิยา ตูใจ ตำแหน่ง ผู้จัดการโครงการ	
เห็นชอบ	นายวรศิลป์ ไชยเมืองมูล ตำแหน่ง วิศวกรโครงการ	
อนุมัติ	นางสาวอัญญาพร เกร็งศรีดี ตำแหน่ง นายกองค์การบริหารส่วนตำบล	
อนุมัติ	นายสมชาย นาม	
เลขที่/ฉบับโครงการ	เลขที่/ฉบับโครงการ	
งบประมาณ	งบประมาณ	
วันที่/เดือน/ปี	วันที่/เดือน/ปี	
จำนวนแผ่น	8	แผ่นที่ 3
		8

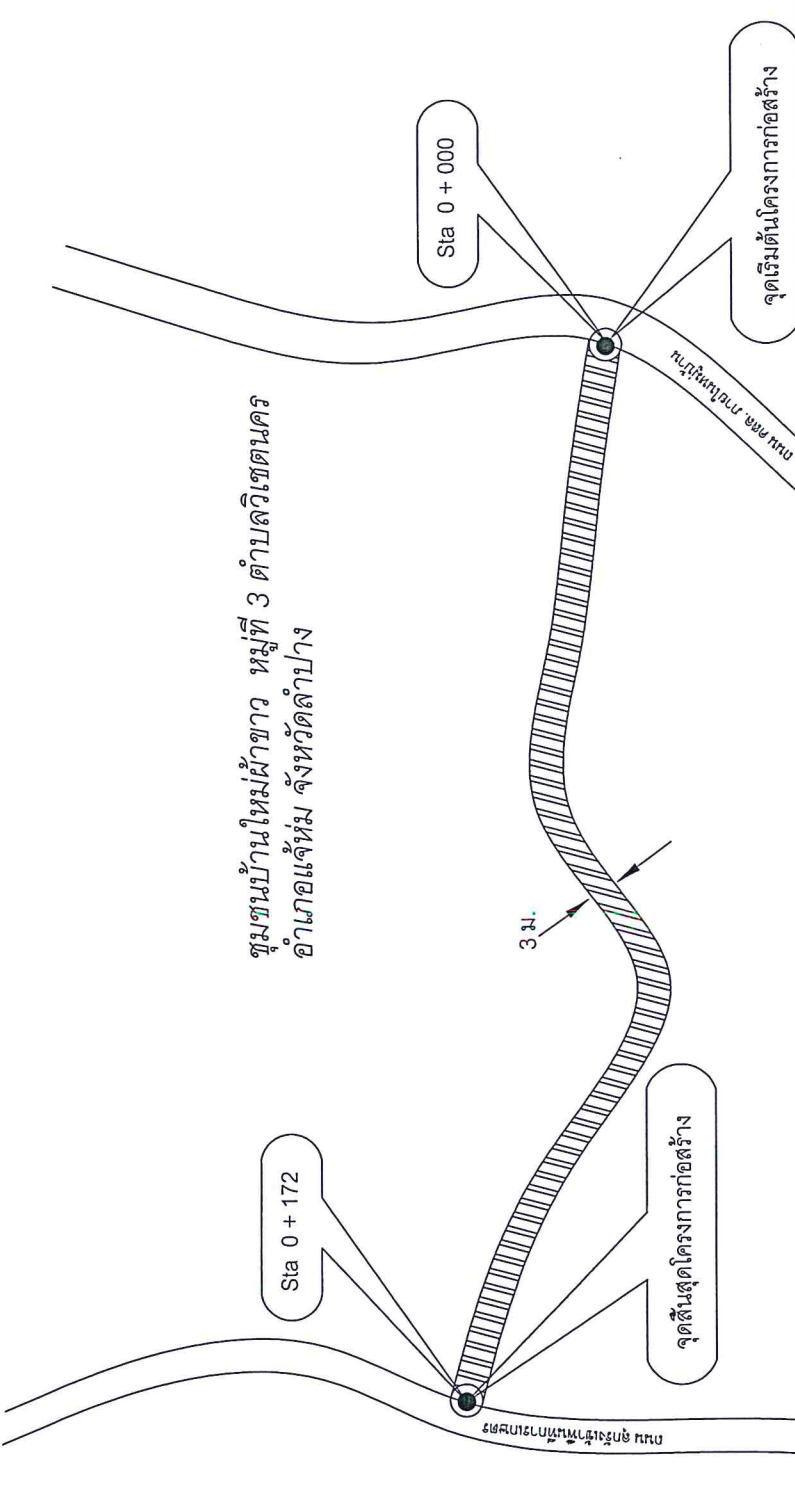

ลงชื่อ (นายสมชาย นาม) (ผู้รับจ้าง)
 (นางสาวอัญญาพร เกร็งศรีดี) (วิศวกร)
 (นางสุเชษฐ ไชยมา) (ช่างสำรวจ)
 (นายสุธิยา ตูใจ) (ผู้จัดการโครงการ)
 (นางสาวอัญญาพร เกร็งศรีดี) (นายก อบจ.)
 (นายสมชาย นาม) (นายก อบต.)

ห้างหุ้นส่วนจำกัด วิเศษนคร 2019
 WICEN2019 LIMITED PARTNERSHIP
 ฝั่งขุขันธ์



องค์การบริหารส่วนตำบลเวียงเตนนคร

โครงการ	ก่อสร้างถนนคอนกรีตเสริมเหล็ก (บ้านผู้ช่วยฯ มานะธรรม) บ้านใหม่ผู้ช่วยฯ หมู่ที่ 3
สถานที่	ถ. บ้านใหม่ผู้ช่วยฯ หมู่ที่ 3 ตำบลเวียงเตนนคร อำเภอแจ้ห่ม จังหวัดลำปาง
เขียนแบบ	นายสุคนธ์ ไชยยา ตำแหน่ง วิศวกรชำนาญงาน
ตรวจสอบ	นายสุริยา สุภาใจ ตำแหน่ง วิศวกร/ช่างสำรวจ
นายวิศวกร	นายวรศิลป์ ไชยเมืองมูล ตำแหน่ง วิศวกร/ช่างสำรวจ
นางสาววิศวกร	นางสาวอัญญาพร เจริญศักดิ์ ตำแหน่ง นายช่างเทคนิคบริหารส่วนตำบล
นายเลขแบบ	เลขที่ ๐๒๒๒-เวียงเตนนคร
แสดงแบบ	แปลถนนคอนกรีตเสริมเหล็ก รูปตัดถนนคอนกรีตเสริมเหล็ก
มาตราส่วน	มาตราส่วน
วัน/เดือน/ปี	
จำนวนแผ่น	8
แผ่นที่	4
	8

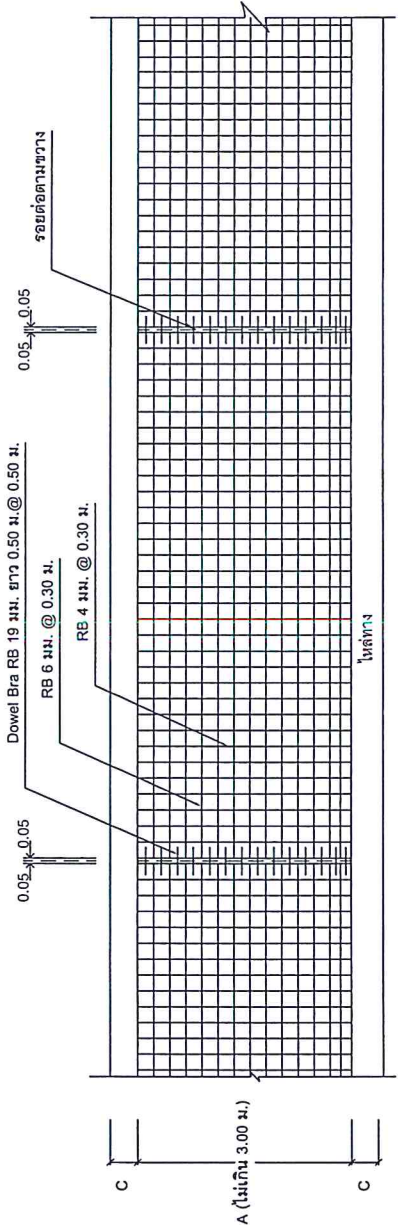

แปลถนนคอนกรีตเสริมเหล็ก

- A ความกว้างของผิวจราจร 3.00 ม.
- B ความกว้างของช่วงถนน 10.00 ม.
- C ความกว้างของไหล่ทาง 0.50 ม.

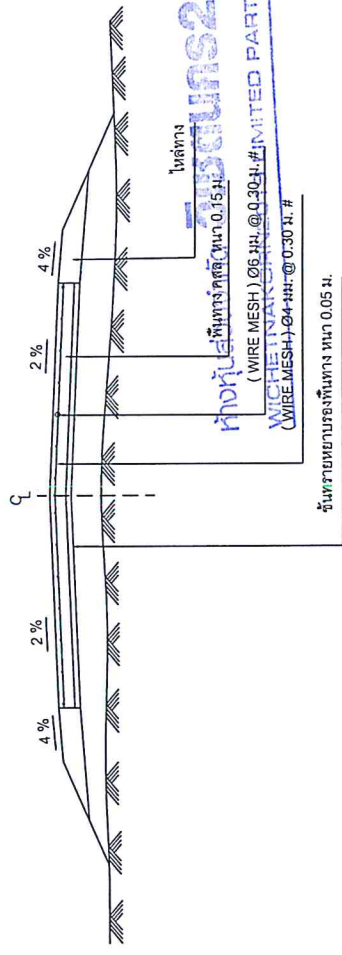

หมายเหตุ - แบบถนน คสล. ภายในหมู่บ้าน (แบบไม่มีรอยต่อตามยาว) นี้ได้ตัดลอก จากแบบมาตรฐานงานทาง สำหรับรถบรรทุกปกครองส่วนท้องถิ่น เฉพาะในส่วนที่เกี่ยวข้องเท่านั้น

รูปตัดผิวจราจรจากถนนคอนกรีตเสริมเหล็ก

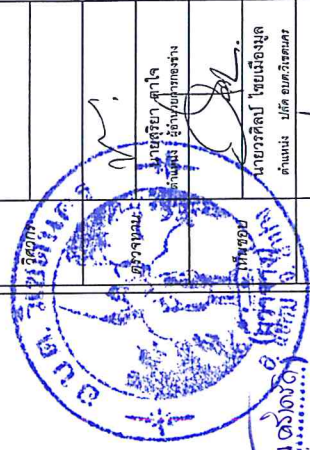

ลงชื่อ (นางสาวอัญญาพร เจริญศักดิ์) วิศวกร
 ลงชื่อ (นางสาวอัญญาพร เจริญศักดิ์) วิศวกร
 ลงชื่อ (นางสาวอัญญาพร เจริญศักดิ์) วิศวกร
 ลงชื่อ (นางสาวอัญญาพร เจริญศักดิ์) วิศวกร

WICHITNAK SANGKAT 2019
 (WIRE MESH) 96 มม. @ 0.30 ม. # 10
 (WIRE MESH) 94 มม. @ 0.30 ม. # 10



องค์การบริหารส่วนตำบลวิเศษนคร

โครงการ

ก่อสร้างถนนคอนกรีตเสริมเหล็ก
(บ้านผู้ช่วยฯ มาระธรรม)
บ้านใหม่ผู้ช่วย หมู่ที่ 3

สถานที่

ณ บ้านใหม่ผู้ช่วย หมู่ที่ 3
ตำบลวิเศษนคร อำเภอแจ้ห่ม จังหวัดลำปาง

เขียนแบบ

นายสุนทร ไซยา
ตำแหน่ง วิศวกรประจำงาน

วิศวกร

นางสุธิดา ต./ใจ
ตำแหน่ง ผู้อำนวยการงาน

ตรวจงาน

นายสุธิดา ต./ใจ
ตำแหน่ง ผู้อำนวยการงาน

เห็นชอบ

นายสุวิมล ไซยา
ตำแหน่ง วิศวกรประจำงาน

อนุมัติ

นางสาวอุษาพร เกร่งศรีดี
ตำแหน่ง นายกองค์การบริหารส่วนตำบล

แสดงแบบ

แบบขยายรายละเอียดการเสริมเหล็ก
แบบขยาย (EXPANSION JOINT)
แบบขยาย (CONTRACTION JOINT)
มาตราส่วน

วันที่

เลขที่ อบต.วิเศษนคร

วัน/เดือน/ปี

จำนวนแผ่น 8

แผ่นที่ 5

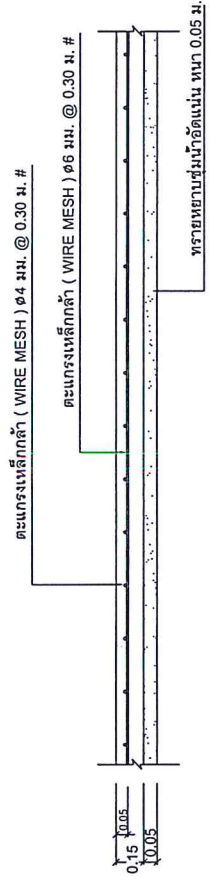

แบบขยายตะแกรงเหล็ก

ตะแกรงเหล็กกล้า (WIRE MESH) ๑6 มม. @ 0.30 ม. #

ตะแกรงเหล็กกล้า (WIRE MESH) ๑4 มม. @ 0.30 ม. #

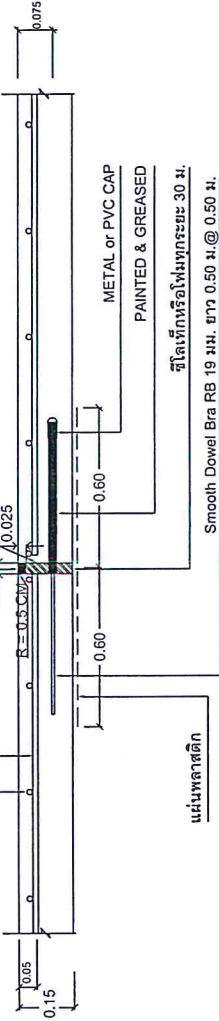

แบบขยาย(EXPANSION JOINT)

ตะแกรงเหล็กกล้า (WIRE MESH) ๑6 มม. @ 0.30 ม. #

ตะแกรงเหล็กกล้า (WIRE MESH) ๑4 มม. @ 0.30 ม. #



ขยายรอยต่อ CONSTRUCTION JOINT และ CONTRACTION JOINT

หมายเหตุ - แบบถนน คสล. ภายในหมู่บ้าน (แบบไม่มีรอยต่อตามยาว) เป็นัดลอก
จากแบบมาตรฐานงานทาง สำหรับองค์การปกครองส่วนท้องถิ่น เฉพาะในส่วนที่เกี่ยวข้องเท่านั้น



ภาคผนวก 2

ตารางการจัดทำแผนการใช้ที่ดินผลิตภายในประเทศ

โครงการ.....

รายการที่ดินหรือครุภัณฑ์ที่ใช้ในโครงการ

แผนการใช้ที่ดินที่ผลิตภายในประเทศ

ลำดับ	รายการ	หน่วย	ปริมาณ	ราคาต่อหน่วย (บาท)	เป็นเงิน (รวม)	สัดส่วน ในประเทศ	สัดส่วน ต่างประเทศ
1							
2							
3							
4							
5							
รวม							
อัตรา (ร้อยละ)							

ลงชื่อ(ผู้ถือฤกษ์)

()

หมายเหตุ

ราคาต่อหน่วยที่ได้ในตารางการจัดทำแผนการใช้ที่ดินผลิตภายในประเทศ เป็นราคาตามใบแจ้งปริมาณงานและราคาเชิงแบบสัญญาก่อสร้าง ซึ่งจัดทำตามหนังสือที่ กค (ทจ) 0405.2/452 ลง 17 กันยายน 2562 (ทจ52) และกรณีมีจัดจ้างด้วยวิธีการเฉพาะเจาะจง ให้เป็นไปตามแบบท้ายสัญญา ที่ผ่านการดำเนินการด้วยวิธีการเดียวกันกับหนังสือ 7452

หมายเหตุ

ตารางการจัดทำแผนการใช้ที่ดินผลิตภายในประเทศ

โครงการ.....

รายการที่ดินหรือครุภัณฑ์ที่ใช้ในโครงการ

แผนการใช้ที่ดินที่ผลิตภายในประเทศ

ปริมาณผลิตทั้งโครงการ xxx (ตัน)

ลำดับ	รายการ	หน่วย	ปริมาณ	ราคาต่อหน่วย (บาท)	เป็นเงิน (รวม)	สัดส่วน ในประเทศ	สัดส่วน ต่างประเทศ
1							
2							
3							
4							
5							
รวม							
อัตรา (ร้อยละ)							

ห้างหุ้นส่วนจำกัด

WICHETNAKORNEO19 LIMITED PARTNERSHIP

ข้อกำหนดเกี่ยวกับกาใช้วัสดุก่อสร้างและครุภัณฑ์ตามสัญญาก่อสร้าง

เพื่อส่งเสริมการใช้ สินค้า/ผลิตภัณฑ์ที่ผลิตในประเทศไทย

- ผู้รับจ้างต้องให้วัสดุก่อสร้างหรือครุภัณฑ์เป็นส่วนหนึ่งของงานก่อสร้าง (ถ้ามี) ตาม โครงการก่อสร้างนี้ โดยต้องเป็นวัสดุก่อสร้างหรือครุภัณฑ์ที่ผลิตภายในประเทศ ไม่ใช่ออกมาจากต่างประเทศ 60 ของมูลค่าวัสดุก่อสร้างที่ใช้ในโครงการก่อสร้างนี้ ทั้งนี้หากงานก่อสร้างนี้มีวัสดุก่อสร้างที่ผลิตในประเทศ จะต้องใช้วัสดุก่อสร้างที่เป็นผลิตภัณฑ์ในประเทศไม่น้อยกว่าร้อยละ 90 ของปริมาณผลิตภัณฑ์ที่ใช้ตามสัญญาก่อสร้างนี้
- ผู้รับจ้างต้องเสนอแผนการใช้วัสดุก่อสร้างและครุภัณฑ์ ที่เป็นผลิตภัณฑ์ที่ผลิตภายในประเทศตามสัญญาจ้างก่อสร้างนี้ ตามเอกสาร ภาคผนวก 2 และภาคผนวก 3 (ภาคผนวก 3 เฉพาะกรณีที่เป็นงานก่อสร้างที่มีวัสดุก่อสร้างที่เป็นเหล็ก) ให้ผู้จ้างตามระยะเวลาที่กำหนดในสัญญาจ้าง (ถ้ามี) แต่ต้องไม่ต่ำกว่า 30 วันหลังจากส่งมอบงานในสัญญาจ้างก่อสร้าง หากผู้รับจ้างไม่เสนอแผนตามที่กำหนด ถือว่าผู้รับจ้างผิดสัญญา ผู้จ้างมีสิทธิ์ยกเลิกสัญญาได้
- แผนการใช้วัสดุก่อสร้าง 4 ที่ผู้รับจ้างเสนอสามารถปรับเปลี่ยนได้ตามความจำเป็น เพื่อให้สอดคล้องปริมาณ การใช้วัสดุก่อสร้าง ซึ่งจะเป็นผลิตภัณฑ์ที่ผลิตในประเทศไทยไม่น้อยกว่าร้อยละ 60 ทั้งนี้ ผู้รับจ้างต้องแจ้งการปรับแผนให้ผู้จ้างก่อนดำเนินการนำ วัสดุก่อสร้าง 4 ตามแผนที่แนบมาไว้ล่วงหน้าอย่างน้อย 7 วัน ทั้งนี้ต้องก่อนการส่งมอบงานแต่ละงวด
- ผู้รับจ้างต้องแสดงหลักฐานเพื่อประกอบการพิจารณาว่าวัสดุก่อสร้างหรือครุภัณฑ์เป็นผลิตภัณฑ์ที่ผลิตภายในประเทศ อย่างใดอย่างหนึ่ง แล้วแต่กรณี แสดงต่อผู้จ้างเมื่อผู้จ้างร้องขอเพื่อการตรวจสอบของผู้จ้างว่าวัสดุก่อสร้างหรือครุภัณฑ์ผู้รับจ้างนำมาใช้เป็น ผลิตภัณฑ์ที่ผลิตในประเทศไทยหรือไม่ ดังนี้

- สำเนาใบรับรองสินค้าที่ผลิตในประเทศไทย Made in Thailand (MIT) ที่ออกโดยสภาอุตสาหกรรมแห่งประเทศไทย
- เอกสารสินค้าที่แสดงว่าเป็นสินค้าที่ผลิตในประเทศไทย
- หลักฐานแสดงแหล่งผลิต ที่สามารถแสดงได้ว่าป็นวัสดุก่อสร้างที่เป็นผลิตภัณฑ์ในประเทศ เช่น ตำแหน่งที่ตั้งโรงงาน หน้าที่ขาย เป็นต้น เป็นต้น

องค์การบริหารส่วนตำบลวิเศษนคร

โครงการ

ก่อสร้างถนนคอนกรีตเสริมเหล็ก (บ้านผู้ช่วยพร มานะธรรม) บ้านใหม่ผู้ช่วย หมู่ที่ 3

สถานที่

ณ บ้านใหม่ผู้ช่วย หมู่ที่ 3 ตำบลวิเศษนคร อำเภอแจ้ห่ม จังหวัดลำปาง

เขียนแบบ

นายสุเมธ ไข่มุกดา ตำแหน่ง นายช่างสำรวจ

วิศวกร

ตรวจงาน

นายสุวิทย์ ใจใจ ตำแหน่ง ผู้อำนวยการ

เห็นชอบ

นายทวีป ไทยเมืองมูล ตำแหน่ง ปลัด นายวิเศษนคร

อนุมัติ

นางสาวอัญญา เกร่งวัด ตำแหน่ง นายช่างเทคนิคบริหารช่าง

นายอรรถชัย

เขตที่ อบต.วิเศษนคร

แสดงแบบ

ข้อกำหนด 1. ภาคผนวก 2. ภาคผนวก 3

มาตราส่วน

Ncscale

วัน / เดือน / ปี

จำนวนแผ่น

8

แผ่นที่

8

ประเภทงานก่อสร้างและสูตรที่ใช้กับสัญญาแบบปรับราคาได้
โครงการก่อสร้างถนนคอนกรีตเสริมเหล็ก (บ้านผู้ช่วยพร มานะธรรม) บ้านใหม่ผ้าขาว หมู่ที่ ๓
ตำบลวิเชตนคร อำเภอแจ้ห่ม จังหวัดลำปาง
หมวดงานทาง

สูตรการปรับราคา ESCALATION FACTOR K

ในการพิจารณาเพิ่มหรือลดราคาค่างานจ้างเหมาก่อสร้างให้คำนวณตามสูตร ดังนี้

- กำหนดให้
- P = (Po) x (K)
 - P = ราคาค่างานต่อหน่วยหรือราคาค่างานเป็นงวดที่จะต้องจ่ายให้ผู้รับจ้าง
 - Po = ราคาค่างานต่อหน่วยที่ผู้รับจ้างประมูลได้ หรือราคาค่างานเป็นงวด ซึ่งระบุไว้ในสัญญา แล้วแต่กรณี
 - K = ESCALATION FACTOR ที่หักด้วย ๔% เมื่อต้องเพิ่มค่างานหรือบวกเพิ่ม ๔% เมื่อต้องเรียกค่างานคืน ESCALATION FACTOR หาได้จากสูตร ซึ่งแบ่งตามประเภทและลักษณะงานดังนี้

หมวดที่ ๒ งานดิน

๒.๑ งานดิน หมายถึง งานดินขุด การตัดดิน การบดอัดดิน การขุดเปิดหน้าดิน การเกลี่ยบดอัดดิน การขุด-ถมบดอัดแน่นเชื่อม คลอง คันกั้นน้ำ คันทาง ซึ่งต้องใช้เครื่องจักรเครื่องมือกลปฏิบัติงาน

สำหรับการถมดินให้หมายความถึงการถมดินหรือทรายหรือวัสดุอื่น ที่มีการควบคุมคุณสมบัติของวัสดุนั้น และมีข้อกำหนดวิธีการถม รวมทั้งมีการบดอัดแน่นโดยใช้เครื่องจักร เครื่องมือกล เพื่อให้ได้ตามมาตรฐานตามที่กำหนดไว้เช่นเดียวกับงานก่อสร้างถนนหรือเขื่อนชลประทาน

ทั้งนี้ให้รวมถึงงานประเภท EMBANKMENT , EXCAVATION , SUBBASE , SELECTED , MATERIAL , UNTREATED BASE และ SHOULDER

ใช้สูตร $K = 0.30 + 0.10 It/Io + 0.40 Et/Eo + 0.20 Ft/Fo$

หมวดที่ ๓ งานทาง

๓.๔ งานผิวถนนคอนกรีตเสริมเหล็ก หมายถึง ผิวถนนคอนกรีตที่ใช้เหล็กเสริม ซึ่งประกอบด้วยตะแกรงเหล็กเส้นหรือตะแกรงลวดเหล็กกล้าเชื่อมติด (WELDED STEEL WIRE FARRIC) เหล็กเดือย (DOWEL BAR) เหล็กยึด (DEFORMED TIE BAR) และรอยต่อต่างๆ (JOINT) ทั้งนี้ให้หมายความรวมถึงแผ่นพื้นคอนกรีตเสริมเหล็กบริเวณคอสสะพาน (R.C. BRIDGE APPROACH) ด้วย

ใช้สูตร $K = 0.30 + 0.10 It/Io + 0.35 Ct/Co + 0.10 Mt/Mo + 0.15 St/So$

ดัชนีราคาที่ใช้คำนวณตามสูตรที่ใช้กับสัญญาแบบปรับราคาได้ จัดทำขึ้นโดยกระทรวงพาณิชย์

- K = EXCALATION FACTOR
- It = ดัชนีราคาผู้บริโภคทั่วไปของประเทศ ในเดือนที่ส่งงวดงานแต่ละงวด
- Io = ดัชนีราคาผู้บริโภคทั่วไปของประเทศ ในเดือนที่เปิดซองประกวดราคา
- Ct = ดัชนีราคาซีเมนต์ ในเดือนที่ส่งงวดงานแต่ละงวด
- Co = ดัชนีราคาซีเมนต์ ในเดือนที่เปิดซองประกวดราคา
- Mt = ดัชนีราคาวัสดุก่อสร้าง (ไม่รวมเหล็กและซีเมนต์) ในเดือนที่ส่งงวดงานแต่ละงวด
- Mo = ดัชนีราคาวัสดุก่อสร้าง (ไม่รวมเหล็กและซีเมนต์) ในเดือนที่เปิดซองประกวดราคา
- St = ดัชนีราคาเหล็ก ในเดือนที่ส่งงวดงานแต่ละงวด
- So = ดัชนีราคาเหล็ก ในเดือนที่เปิดซองประกวดราคา **ลงชื่อ** (นางวิภาดาพร วัฒนพงษ์) (ผู้รับจ้าง)
- Et = ดัชนีราคาเครื่องจักรกลและบริภัณฑ์ในเดือนที่ส่งงานแต่ละงวด **ลงชื่อ** กิติยา (นางสาวกิติยา ปัญญา)
- Eo = ดัชนีราคาเครื่องจักรกลและบริภัณฑ์ในเดือนที่เปิดซองประกวดราคา **ลงชื่อ** กิติยา (ผู้รับจ้าง)
- Ft = ดัชนีราคาน้ำมันดีเซลหมุนเร็ว ในเดือนที่ส่งงานแต่ละงวด **ลงชื่อ** (นางสาวกิติยา ปัญญา)
- Fo = ดัชนีราคาน้ำมันดีเซลหมุนเร็ว ในเดือนที่เปิดซองประกวดราคา **ลงชื่อ** (นางสาวกิติยา ปัญญา) (เพยาน)



ใบเสนอราคาด้วยวิธีเฉพาะเจาะจง

เรียน นายกองค้การบริหารส่วนตำบลวิเชตนคร

๑. ข้าพเจ้า... ช.ช.ก. วิเชตนคร ๕๐๑๑... อยู่บ้านเลขที่... ๑... ถนน... หมู่ที่ ๑ ตำบล/แขวง... วิเชตนคร อำเภอ/เขต... ๒๕๕๖๓ จังหวัด... ภูเก็ต โทร. ๐๕๔ ๒๗๑๑๗๘ โดย... นางชณิสรา กิจดาริตย... ผู้ลงนามข้างท้ายนี้ได้พิจารณาเงื่อนไขต่าง ๆ ๒. ข้าพเจ้าขอเสนอที่จะทำงาน... ใ้ก่อสร้างถนนคอนกรีตเสริมเหล็ก (ขนาดสี่ช่องทางจราจร ขนาด:๕๕๕๗๗) ยาว ๒๕๗ เมตร กว้าง ๓๕ เมตร วิเชตนคร ๑-๒๕๕๖ ๑. ๒๕๕๖

ตามข้อกำหนดเงื่อนไขแบบรูปรายละเอียด หรือใบแจ้งปริมาณงานและราคาแนบท้าย ใบเสนอราคานี้ เป็นเงินทั้งสิ้น ๒๙๑,๔๐๐ บาท (สองแสนเก้าหมื่นสี่พันสี่ร้อยบาทถ้วน) ซึ่งได้รวมภาษีมูลค่าเพิ่ม จำนวน ๑๑,๕๘๖.๑๑ บาท ตลอดจนภาษีอากรอื่น ๆ และค่าใช้จ่าย ทั้งปวงไว้ด้วยแล้ว

๓. คำเสนอนี้จะยื่นอยู่เป็นระยะเวลา... ๖๐... วัน และองค์การบริหารส่วนตำบลวิเชตนครอาจรับคำเสนอนี้ ณ เวลาใดก็ได้ก่อนที่จะครบกำหนดระยะเวลาดังกล่าว หรือระยะเวลาที่ได้ยึดไปตามเหตุผลอันสมควรที่องค์การบริหารส่วนตำบลวิเชตนครร้องขอ

๔. กำหนดเวลาส่งมอบ ข้าพเจ้ารับรองที่จะเริ่มทำงานตามสัญญาทันที หรือทันทีที่ได้รับแจ้งจากองค์การบริหารส่วนตำบลวิเชตนครว่าให้เริ่มทำงานตามสัญญา (แล้วแต่ข้อตกลงในสัญญาจ้าง) และจะส่งมอบงานโดยครบถ้วนถูกต้องภายใน... ๖๐... วัน นับถัดจากวันเริ่มทำงานตามสัญญา

๕. ข้าพเจ้ายอมรับว่า องค์การบริหารส่วนตำบลวิเชตนคร ไม่มีความผูกพันที่จะรับคำเสนอนี้ หรือใบเสนอราคาใดๆ รวมทั้งไม่ต้องรับผิดชอบในค่าใช้จ่ายใดๆ อันอาจเกิดขึ้นในการที่ข้าพเจ้าได้เข้ามาเสนอราคา

๖. ข้าพเจ้าได้ตรวจทานตัวเลข และตรวจสอบเอกสารต่างๆ ที่ได้ยื่นพร้อมใบเสนอราคาโดยละเอียดแล้ว และเข้าใจดีว่า องค์การบริหารส่วนตำบลวิเชตนครไม่ต้องรับผิดชอบใดๆ ในความผิดพลาดหรือตกหล่น

๗. ใบเสนอราคานี้ได้ยื่นเสนอโดยบริสุทธิ์ยุติธรรม และปราศจากกถฉ้อฉลหรือการสมรู้ร่วมคิดกันโดย ไม่ชอบด้วยกฎหมายกับบุคคลใดบุคคลหนึ่ง หรือหลายบุคคล หรือกับห้างหุ้นส่วน บริษัทใดๆ ที่ได้ยื่นเสนอราคาในคราวเดียวกัน

เสนอมา ณ วันที่ ๒๑ เดือน ก.ย. พ.ศ. ๒๕๕๖

จ๊ะจ๋า (ลงชื่อ) (น.ส.จ๊ะจ๋า ปึ้งระจ่าง) ตำแหน่ง... (นางสาวจ๊ะจ๋า ปึ้งระจ่าง) (ผู้รับจ้าง) นางสาวกิตติยา ปึ้งระจ่าง (พยาน) (นางสาวจ๊ะจ๋า ปึ้งระจ่าง) (พยาน) นางนิตยาพร งามระวีป (พยาน)



บัญชีรายการวัสดุแนบท้ายใบเสนอราคา

โครงการก่อสร้างถนนคอนกรีตเสริมเหล็ก (บ้านผู้ช่วยพร มานะธรรม) บ้านใหม่ผ้าขาว หมู่ที่ 3
ขนาดกว้างเฉลี่ย 3 ม. ยาว 172 ม. หน้า 0.15 ม. หรือพื้นที่ไม่น้อยกว่า 516 ตร.ม.

รายละเอียดตามแปลน องค์การบริหารส่วนตำบลวิเชตนคร

สถานที่ก่อสร้าง ณ บ้านใหม่ผ้าขาว หมู่ที่ 3 ตำบลวิเชตนคร อำเภอแจ้ห่ม จังหวัดลำปาง

ลำดับที่	รายการ	จำนวนเงิน (บาท)	หมายเหตุ
1	ค่าวัสดุและแรงงานเป็นเงินประมาณ	๑๑๑,๕๓๙.๘๙	
2	ค่าดำเนินงานการ	๑๑๑,๕๖.๓๑	
สรุป	รวมค่าก่อสร้างทั้งสิ้นเป็นเงิน	๑๑๑,๕๙๖.๒๐	
	ขอเสนอราคาเพียง	๑๑๑,๕๐๐.๐๐	
(ตัวอักษร)	(สองแสนเก้าหมื่นเก้าพันเก้าร้อยยี่สิบบาทถ้วน)		

(ลงชื่อ) กิตติยา ผู้เสนอราคา

(..... น.ส. กิตติยา ชัยชนะ เกษ.....)

ตำแหน่งหุ้นส่วนจำกัด
WICHETNAKORN2019 LIMITED PARTNERSHIP

ประทีปตรา (ถ้ามี)

เสนอราคาเมื่อวันที่ ๒๑ ก.ย. ๒๕๖๖



ลงชื่อ (นางสาวอัญญาพร อดิศักดิ์) (ผู้ขาย)

ลงชื่อ กิตติยา (ผู้รับจ้าง)
นางสาวกิตติยา ปัญญา เกษ

ห้างหุ้นส่วนจำกัด WICHETNAKORN2019

WICHETNAKORN2019 LIMITED PARTNERSHIP

ลงชื่อ (นางสาวอัญญาพร อดิศักดิ์) (พยาน)

ลงชื่อ (นางนิกภาพร อดิศักดิ์) (พยาน)

บัญชีรายการวัสดุแบบท้ายใบเสนอราคา

โครงการก่อสร้างถนนคอนกรีตเสริมเหล็ก (บ้านผู้ช่วยพร มานะธรรม) บ้านใหม่ผ้าขาว หมู่ที่ 3

ขนาดกว้างเฉลี่ย 3 ม. ยาว 172 ม. หน้า 0.15 ม. หรือพื้นที่ไม่น้อยกว่า 516 ตร.ม.

รายละเอียดตามแปลน องค์การบริหารส่วนตำบลวิเชตนคร

สถานที่ก่อสร้าง ณ บ้านใหม่ผ้าขาว หมู่ที่ 3 ตำบลวิเชตนคร อำเภอเด่นชัย จังหวัดลำปาง

ลำดับ ที่	รายการ	หน่วย	จำนวน	ค่าวัสดุ		ค่าแรงงาน		รวม	หมายเหตุ
				ราคาหน่วย	จำนวนเงิน	ค่าแรงงาน	จำนวนเงิน		
1	งานกรุยทางปรับเกลี่ยพื้นที่ทางเดิม	ตร.ม.	516.00	-	-	1.76	908.16	908.16	
2	คอนกรีต 1 : 2 : 4	ลบ.ม.	77.40	198.00	153,191.00	322.00	178,561.80	178,561.80	
3	ทรายหยาบรองพื้น	ลบ.ม.	20.64	280.00	5777.90	119.00	8090.88	8090.88	
4	ค่าแบบข้างติดตามยาว 2 ข้าง	ม.	172.00	-	-	20.60	3543.20	3543.20	
5	ตะแกรง WIDE MESH 0.4 x 0.6 มม. @ 0.30#	ตร.ม.	516.00	37.80	19390.00	5.00	27930.00	27930.00	
6	เหล็กเส้นกลม 19 มม. SR 24	เส้น	4.00	882.00	2,398.00	69.00	2,604.00	2,604.00	
7	โพง	แผ่น	5.00	34.00	170.00	-	170.00	170.00	
8	ค่าตัดรอยต่อคอนกรีตและหยอดยาง	ม.	45.00	-	-	93.87	1,074.15	1,074.15	
9	ดินถมหรือทรายถมไถล	ลบ.ม.	25.80	103.00	2,657.40	-	2,657.40	2,657.40	
รวมวัสดุและค่าแรงงาน								219,539.59	

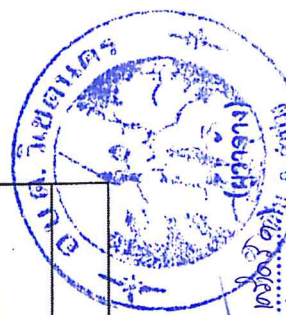

(ลงชื่อ) กิติยา ผู้เสนอราคา
 (..... น.ส. กิติยา)
 ตำแหน่ง วิศวกรช่างก่อสร้าง (ถ้ามี)
 WICHITNAKORN 2019 LIMITED PARTNERSHIP
 เลขที่ 100 หมู่ 3 ตำบลวิเชตนคร อำเภอเด่นชัย จังหวัดลำปาง
 โทร. 08-1-011-1111
 โทรสาร 08-1-011-1111
 E-mail: wichitnakorn2019@gmail.com
 WICHITNAKORN 2019 LIMITED PARTNERSHIP

ลงชื่อ (นางสาวกิติยา ใจดี) (ผู้รับจ้าง)
 กิติยา
 นางสาวกิติยา ใจดี
 (ลงนาม)
 นางสาวกิติยา ใจดี
 (ลงนาม)
 นางสาวกิติยา ใจดี
 (ลงนาม)
 นางสาวกิติยา ใจดี
 (ลงนาม)

บันทึกหลักฐานการต่อราคา

วันที่ ๒๙ กันยายน พ.ศ. ๒๕๖๖

ณ ที่ทำการองค์การบริหารส่วนตำบลวิเชตนคร

ตามที่ ห้างหุ้นส่วนจำกัด วิเชตนคร๒๐๑๙ โดย นางชนิดิฐา กิจจาวิทย์ มอบอำนาจให้กัน นางสาวกิตติยา ปัญญาเก่ง ได้เสนอราคาต่อองค์การบริหารส่วนตำบลวิเชตนคร ตามโครงการก่อสร้างถนนคอนกรีตเสริมเหล็ก (บ้านผู้ช่วยพร มานะธรรม) บ้านใหม่ผ้าขาว หมู่ที่ ๓ ขนาดกว้างเฉลี่ย ๓ เมตร ยาว ๑๗๒ เมตร หนา ๐.๑๕ เมตร หรือมีพื้นที่ไม่น้อยกว่า ๕๑๖ ตารางเมตร รายละเอียดตามแบบแปลนขององค์การบริหารส่วนตำบลวิเชตนคร พร้อมป้ายโครงการจำนวน ๑ ป้าย ณ บ้านใหม่ผ้าขาว (บ้านผู้ช่วยพร มานะธรรม) หมู่ที่ ๓ ตำบลวิเชตนคร อำเภอแจ้ห่ม จังหวัดลำปาง โดยวิธีเฉพาะเจาะจง

งบประมาณ ๓๑๓,๖๐๐ บาท (สามแสนหนึ่งหมื่นสามพันหกร้อยบาทถ้วน)

ราคากลาง ๒๙๙,๔๙๕.๙๑ บาท (สองแสนเก้าหมื่นเก้าพันสี่ร้อยเก้าสิบห้าบาทเก้าสิบเอ็ดสตางค์)

ซึ่งตามใบเสนอราคา ลงวันที่ ๒๙ เดือนกันยายน พ.ศ. ๒๕๖๖ เสนอราคาเป็น ๒๙๙,๔๐๐.๐๐ บาท (สองแสนเก้าหมื่นเก้าพันสี่ร้อยบาทถ้วน) นั้น

นายกองค์การบริหารส่วนตำบลวิเชตนคร ได้ต่อราคากับผู้เสนอราคารายนี้แล้ว ปรากฏว่า

ขอยื่นราคาเดิม

ยินยอมลดราคาลง คงเหลือ.....บาท (.....)

ทั้งนี้ ข้อเสนออื่น ๆ ผู้เสนอราคายังคงให้ถือตามใบเสนอราคาที่กำลังข้างต้น พร้อมกันนี้ จึงให้ผู้เสนอราคา ลงชื่อไว้เป็นหลักฐาน

ลงชื่อ.....^๑กิตติยา.....ผู้เสนอราคา

(นางสาวกิตติยา ปัญญาเก่ง)

ประทับตราผู้มี **วิเชตนคร2019**
WICHETNAKORN2019 LIMITED PARTNERSHIP

ลงชื่อ.....นางสาวอชฎาพร เกรียงศรี.....

(นางสาวอชฎาพร เกรียงศรี)

นายกองค์การบริหารส่วนตำบลวิเชตนคร

ห้างหุ้นส่วนจำกัด **วิเชตนคร2019** ลงชื่อ.....กิตติยา..... (ผู้รับจ้าง)

WICHETNAKORN2019 LIMITED PARTNERSHIP

ลงชื่อ.....นางสาวอชฎาพร..... (พยาน)

ลงชื่อ.....นางอชฎาพร..... (พยาน)

ข้อมูลสาระสำคัญในสัญญา

เลขที่โครงการ	66109007295
ชื่อโครงการ	จ้างก่อสร้างถนนคอนกรีตเสริมเหล็ก (บ้านผู้ช่วยพร มานะธรรม) บ้านใหม่ผ้าขาว หมู่ที่ 3 โดยวิธีเฉพาะเจาะจง
รหัสหน่วยงาน	1509905656
ชื่อหน่วยงาน	องค์การบริหารส่วนตำบลวิเชตนคร
เลขประจำตัวผู้เสียภาษีอากร	0523546005321
ชื่อผู้เสนอราคา	ห้างหุ้นส่วนจำกัด วิเชตนคร2019
เลขที่สัญญา/ใบสั่งซื้อสิ่งจ้าง	1/2567
วันที่ทำสัญญา	06/10/2566 ระบุปีเป็นปีพุทธศักราชในรูปแบบ(ววดปปปป)
จำนวนเงิน	299,400.00
เลขคณสัญญาในระบบ e-GP	661022000239

หมายเหตุ : ชื่อผู้ขายหรือผู้รับจ้าง สีม่วง หมายถึง ผู้ขายหรือผู้รับจ้างเป็นกิจการร่วม (Consortium)
(EGPWeb/ssp/directshortcut.jsp)

ยกเลิกข้อมูลที่แสดงบนเว็บไซต์

ดูรายละเอียดสัญญา

นำข้อมูลแสดงบนเว็บไซต์

กลับสู่หน้าหลัก

หลักฐานการรับหนังสือค่าประกัน

เลขที่ CB-00001/67

(สำเนา)

วันที่ 6 ตุลาคม 2566

องค์การบริหารส่วนตำบลวิเชตนคร อำเภอแจ้ห่ม จังหวัดลำปาง

ชื่อ ห้างหุ้นส่วนจำกัด วิเชตนคร2019

1 หมู่ที่ 1 ต.วิเชตนคร อ.แจ้ห่ม จ.ลำปาง

ลำดับ	รายการ	รหัสบัญชี	จำนวนเงิน (บาท)	หมายเหตุ
1	หลักประกันสัญญา โครงการก่อสร้างถนน คอนกรีตเสริมเหล็ก (บ้านผู้ช่วยพร มานะธรรม) บ้านใหม่ผ้าขาว หมู่ที่ 3 เป็นหนังสือค่าประกัน ธนาคารออมสิน สาขา แจ้ ห่ม เลขที่ 3507-00021/2566 ลงวันที่ 6 ตุลาคม 2566	2208010101.001	14,970.00	สัญญาเลขที่ 1/2567 (CNTR-00001/67)
รวมเงิน			14,970.00	
ตัวอักษร (หนึ่งหมื่นสี่พันเก้าร้อยเจ็ดสิบบาทถ้วน)				

ลงชื่อ

(นางอนัญญา ธีรสมบัติ)
สำนักงานพัสดุปฏิบัติงาน

ผู้รับหลักฐานการรับหนังสือค่าประกัน



ธนาคาร
ออมสิน
Government Savings Bank



หนังสือค้ำประกัน
(หลักประกันสัญญาว่าจ้าง)

ครั้งที่ 1/54

043966



หนังสือค้ำประกันเลขที่.....3507-00021/2566.....

วันที่.....6 ตุลาคม 2566.....

ข้าพเจ้า ธนาคารออมสิน สาขา.....แจ้ห่ม.....สำนักงานตั้งอยู่เลขที่.....314/4.....หมู่ที่.....1.....
ถนน.....อักษิณศิริ.....แขวง/ตำบล.....แจ้ห่ม.....เขต/อำเภอ.....แจ้ห่ม.....จังหวัด.....ลำปาง.....
โดย.....นายพงศ์ศิริ สาลี.....นายสมพงษ์ เจนคำ..... ผู้มีอำนาจลงนามผูกพันธนาคาร ขอทำหนังสือค้ำประกันฉบับนี้ให้ไว้
ต่อ.....องค์การบริหารส่วนตำบลวิเชตนคร...อ.แจ้ห่ม จังหวัดลำปาง.....ซึ่งต่อไปนี้เรียกว่า “ผู้ว่าจ้าง” ดังมีข้อความต่อไปนี้

1. ตามที่.....ห้างหุ้นส่วนจำกัด วิเชตนคร 2019.....ซึ่งต่อไปนี้เรียกว่า “ผู้รับจ้าง” ได้ทำสัญญาจ้าง โครงการ
ก่อสร้างถนนคอนกรีตเสริมเหล็ก(บ้านผู้ช่วยพร มานะธรรมบ้านใหม่ผ้าขาว หมู่ที่ 3) ต้องปฏิบัติงานตามที่กำหนดในเอกสารแนบท้ายสัญญาส่วนที่
1 โดยปฏิบัติงาน ณ องค์การบริหารส่วนตำบลวิเชตนคร อ.แจ้ห่ม จ.ลำปาง ทั้งนี้ผู้ว่าจ้างมีสิทธิเพิ่มเติม หรือลดประเภทงานปริมาณงาน และ
จำนวนผู้ปฏิบัติงานตามสัญญานี้ได้โดยแจ้งให้ผู้รับจ้างทราบ.....กับผู้ว่าจ้างตามสัญญาเลขที่.....1/2567.....ลงวันที่.....6 ตุลาคม 2566.....ซึ่ง
ผู้รับจ้างต้องวางหลักประกันการปฏิบัติตามสัญญาต่อผู้ว่าจ้าง เป็นจำนวนเงิน.....14,970.....บาท (หนึ่งหมื่นสี่พันเก้าร้อยเจ็ดสิบบาทถ้วน) ซึ่งเท่ากับ
ร้อยละ...5... (...ห้า...%) ของมูลค่าทั้งหมดของสัญญา

ข้าพเจ้ายินยอมผูกพันตน โดยไม่มีเงื่อนไขที่จะค้ำประกันชนิดเพิกถอนไม่ได้เช่นเดียวกับลูกหนี้ชั้นต้น ในการชำระเงินให้ตาม
สิทธิเรียกร้องของผู้ว่าจ้าง จำนวนไม่เกิน.....14,970.....บาท (หนึ่งหมื่นสี่พันเก้าร้อยเจ็ดสิบบาทถ้วน) ในกรณีที่ผู้รับจ้างก่อให้เกิดความเสียหาย
ใดๆ หรือต้องชำระค่าปรับ หรือค่าใช้จ่ายใดๆ หรือผู้รับจ้างมิได้ปฏิบัติตามภาระหน้าที่ใดๆ ที่กำหนดในสัญญาดังกล่าวข้างต้น ทั้งนี้ โดยข้าพเจ้า
จะไม่อ้างสิทธิใดๆ เพื่อโต้แย้งและผู้ว่าจ้างไม่จำเป็นต้องเรียกร้องให้ผู้รับจ้างชำระหนี้ก่อน

2. หากผู้ว่าจ้างได้ขยายระยะเวลาให้แก่ผู้รับจ้างหรือยินยอมให้ผู้รับจ้างปฏิบัติผิดแผกไปจากเงื่อนไขใดๆ ในสัญญา ให้ถือว่า
ข้าพเจ้าได้อินยอมในกรณีนั้น ๆ ด้วย

3. หนังสือค้ำประกันนี้มีผลใช้บังคับตั้งแต่

วันทำสัญญาจ้างดังกล่าวข้างต้นจนถึงวันที่ภาระหน้าที่ทั้งหลายของผู้รับจ้างจะได้ปฏิบัติให้สำเร็จลุล่วงไป และข้าพเจ้า
จะไม่เพิกถอนการค้ำประกันไม่ว่ากรณีใดๆ ครอบคลุมที่ผู้รับจ้างยังต้องรับผิดชอบต่อผู้ว่าจ้างตามสัญญาจ้างอยู่

ตั้งแต่วันที่6 ตุลาคม 2566..... ถึงวันที่5 ธันวาคม 2568..... และข้าพเจ้าจะไม่เพิกถอน
การค้ำประกันภายในระยะเวลาที่กำหนดไว้

ข้าพเจ้าได้ลงนามไว้ต่อหน้าพยานเป็นสำคัญ

ลงชื่อ
(นายพงศ์ศิริ สาลี) (นายสมพงษ์ เจนคำ) ผู้ค้ำประกัน

ผู้รับมอบอำนาจ ผู้รับมอบอำนาจ

ลงชื่อ พยาน ลงชื่อ พยาน

(นางอุทัยภัทร จุลปานนท์) (นางดวงเดือน สมสร้าง)

เมื่อหนังสือค้ำประกันฉบับนี้หมดอายุบังคับหรือหมดภาระผูกพันแล้ว โปรดส่งคืนธนาคาร

การติดต่อเกี่ยวกับหนังสือค้ำประกันฉบับนี้ โปรดอ้างเลขที่ข้างบนนี้ทุกครั้ง

ธนาคารออมสิน
Government Savings Bank