

# สัญญาจ้างก่อสร้าง

สัญญาเลขที่ ๒/๒๕๖๗

สัญญาฉบับนี้ทำขึ้น ณ องค์การบริหารส่วนตำบลวิเชตนคร ตำบล/แขวง วิเชตนคร อำเภอ/เขต แจ้ห่ม จังหวัด ลำปาง เมื่อวันที่ ๖ ตุลาคม ๒๕๖๖ ระหว่าง องค์การบริหารส่วนตำบลวิเชตนคร โดย นางสาวอชฎาพร เครื่องครัด ซึ่งต่อไปใน สัญญานี้เรียกว่า "ผู้ว่าจ้าง" ฝ่ายหนึ่ง กับ ห้างหุ้นส่วนจำกัด วิเชตนคร๒๐๑๙ ซึ่งจดทะเบียนเป็นนิติบุคคลณ สำนักงานทะเบียน หุ้นส่วนบริษัท จังหวัดลำปาง กรมพัฒนาธุรกิจการค้า กระทรวงพาณิชย์ มีสำนักงานใหญ่อยู่ เลขที่ ๑ หมู่ ๑ ตำบล/แขวง วิเชตนคร อำเภอ/เขต แจ้ห่ม จังหวัด ลำปาง โดยนางสาวกิตติยา ปัญญาเก่ง ผู้มีอำนาจลงนามผูกพันนิติบุคคลปรากฏตามหนังสือ รับรองของ สำนักงานทะเบียนหุ้นส่วนบริษัท จังหวัดลำปาง กรมพัฒนาธุรกิจการค้า กระทรวงพาณิชย์ ที่ ลงวันที่ ๗ สิงหาคม ๒๕๖๖ และหนังสือมอบอำนาจลงวันที่ ๒๙ กันยายน ๒๕๖๖ แนบท้ายสัญญานี้ ซึ่งต่อไปในสัญญานี้เรียกว่า "ผู้รับจ้าง" อีกฝ่าย หนึ่ง

คู่สัญญาได้ตกลงกันมีข้อความดังต่อไปนี้

## ข้อ ๑. ข้อตกลงว่าจ้าง

ผู้ว่าจ้างตกลงจ้างและผู้รับจ้างตกลงรับจ้างทำงาน ก่อสร้างถนนคอนกรีตเสริมเหล็ก (สายท้ายหมู่บ้าน เข้าสู่พื้นที่การเกษตร) บ้านทุ่งวิเขต หมู่ที่ ๑๑ โดยวิธีเฉพาะเจาะจง ขนาดกว้าง ๓ เมตร ยาว ๑๖๕ เมตร หนา ๐.๑๕ เมตร หรือ มีพื้นที่ไม่น้อยกว่า ๔๙๕ ตารางเมตร รายละเอียดตามแบบแปลนขององค์การบริหารส่วนตำบลวิเชตนคร พร้อมป้ายโครงการ จำนวน ๑ ป้าย ณ บ้านทุ่งวิเขต (สายท้ายหมู่บ้านเข้าสู่พื้นที่การเกษตร) หมู่ที่ ๑๑ ตำบลวิเชตนคร อำเภอแจ้ห่ม จังหวัดลำปาง จำนวนเงิน ๒๘๖,๗๐๐ บาท (สองแสนแปดหมื่นหกพันเจ็ดร้อยบาทถ้วน) ตามข้อกำหนดและเงื่อนไขแห่งสัญญานี้รวมทั้งเอกสาร แนบท้ายสัญญา

ผู้รับจ้างตกลงที่จะจัดหาแรงงานและวัสดุ เครื่องมือเครื่องใช้ ตลอดจนอุปกรณ์ต่างๆ ชนิดดีเพื่อใช้ใน งานจ้างตามสัญญานี้

## ข้อ ๒. เอกสารอันเป็นส่วนหนึ่งของสัญญา

เอกสารแนบท้ายสัญญาดังต่อไปนี้ให้ถือเป็นส่วนหนึ่งของสัญญานี้

|                                              |                      |
|----------------------------------------------|----------------------|
| ๒.๑ ผนวก ๑ แบบรูป                            | จำนวน ๘ (แปด) หน้า   |
| ๒.๒ ผนวก ๒ รายการละเอียด ค่าK                | จำนวน ๑ (หนึ่ง) หน้า |
| ๒.๓ ผนวก ๓ ใบเสนอราคา                        | จำนวน ๑ (หนึ่ง) หน้า |
| ๒.๔ ผนวก ๔ บัญชีรายการวัสดุแนบท้ายใบเสนอราคา | จำนวน ๒ (สอง) หน้า   |
| ๒.๕ ผนวก ๕ บันทึกต่อรองราคา                  | จำนวน ๑ (หนึ่ง) หน้า |



ห้างหุ้นส่วนจำกัด **วิเชตนคร2019**  
WICHETNAKORN2019 LIMITED PARTNERSHIP

กิตติยา

(นางสาวอชฎาพร เครื่องครัด)

(นางสาวกิตติยา ปัญญาเก่ง)

ความใดในเอกสารแนบท้ายสัญญาที่ขัดหรือแย้งกับข้อความในสัญญานี้ ให้ใช้ข้อความในสัญญานี้ บังคับ และในกรณีที่เอกสารแนบท้ายสัญญาขัดแย้งกันเอง ผู้รับจ้างจะต้องปฏิบัติตามคำวินิจฉัยของผู้ว่าจ้าง คำวินิจฉัยของผู้ว่าจ้างให้ถือเป็นที่สุด และผู้รับจ้างไม่มีสิทธิเรียกร้องค่าจ้าง ค่าเสียหายหรือค่าใช้จ่ายใดๆ เพิ่มเติมจากผู้ว่าจ้างทั้งสิ้น

### ข้อ ๓. หลักประกันการปฏิบัติตามสัญญา

ในขณะที่ทำสัญญานี้ผู้รับจ้างได้นำหลักประกันเป็น หนังสือค้ำประกันของธนาคาร เป็นจำนวนเงิน ๑๔,๓๓๕.๐๐ บาท (หนึ่งหมื่นสี่พันสามร้อยสามสิบบาทถ้วน) ซึ่งเท่ากับร้อยละ ๕ (ห้า) ของราคาค่าจ้างตามสัญญา มามอบให้แก่ผู้ว่าจ้างเพื่อเป็นหลักประกันการปฏิบัติตามสัญญานี้

กรณีผู้รับจ้างใช้หนังสือค้ำประกันมาเป็นหลักประกันการปฏิบัติตามสัญญา หนังสือค้ำประกันดังกล่าว จะต้องออกโดยธนาคารที่ประกอบกิจการในประเทศไทย หรือโดยบริษัทเงินทุนหรือบริษัทเงินทุนหลักทรัพย์ที่ได้รับอนุญาตให้ประกอบกิจการเงินทุนเพื่อการพาณิชย์และประกอบธุรกิจ ค้ำประกันตามประกาศของธนาคารแห่งประเทศไทย ตามรายชื่อบริษัทเงินทุนที่ธนาคารแห่งประเทศไทยแจ้งเวียนให้ทราบตามแบบที่คณะกรรมการนโยบายการจัดซื้อจัดจ้างและการบริหารพัสดุภาครัฐกำหนดหรืออาจเป็นหนังสือค้ำประกันอิเล็กทรอนิกส์ตามวิธีการที่กรมบัญชีกลางกำหนดก็ได้ และจะต้องมีอายุการค้ำประกันตลอดไปจนกว่าผู้รับจ้างพ้นข้อผูกพันตามสัญญานี้

หลักประกันที่ผู้รับจ้างนำมามอบให้ตามวรรคหนึ่ง จะต้องมีอายุครอบคลุมความรับผิดชอบของผู้รับจ้างตลอดอายุสัญญา ถ้าหลักประกันที่ผู้รับจ้างนำมามอบให้ดังกล่าวลดลงหรือเสื่อมค่าลง หรือมีอายุไม่ครอบคลุมถึงความรับผิดชอบของผู้รับจ้างตลอดอายุสัญญา ไม่ว่าด้วยเหตุใดๆ ก็ตาม รวมถึงกรณี ผู้รับจ้างส่งมอบงานล่าช้าเป็นเหตุให้ระยะเวลาแล้วเสร็จหรือวันครบกำหนดความรับผิดชอบในความชำรุดบกพร่องตามสัญญาเปลี่ยนแปลงไป ไม่ว่าจะเกิดขึ้นคราวใด ผู้รับจ้างต้องหาหลักประกันใหม่หรือหลักประกันเพิ่มเติมให้มีจำนวนครบถ้วนตามวรรคหนึ่งมามอบให้แก่ผู้ว่าจ้างภายใน ๐ วัน นับถัดจากวันที่ได้รับแจ้ง เป็นหนังสือจากผู้ว่าจ้าง

หลักประกันที่ผู้รับจ้างนำมามอบไว้ตามข้อนี้ ผู้ว่าจ้างจะคืนให้แก่ผู้รับจ้าง โดยไม่มีดอกเบี้ย เมื่อผู้รับจ้างพ้นจากข้อผูกพัน และความรับผิดชอบทั้งปวงตามสัญญานี้แล้ว

### ข้อ ๔ (ข) ค่าจ้างและการจ่ายเงิน

ผู้ว่าจ้าง ตกลงจ่าย และผู้รับจ้างตกลงรับเงินค่าจ้างจำนวนเงิน ๒๘๖,๗๐๐.๐๐ บาท (สองแสนแปดหมื่นหกพันเจ็ดร้อยบาทถ้วน) ซึ่งได้รวมภาษีมูลค่าเพิ่ม จำนวน ๑๘,๗๕๖.๐๗ บาท (หนึ่งหมื่นแปดพันเจ็ดร้อยห้าสิบบาทเจ็ดสตางค์) ตลอดจน ภาษีอากรอื่น ๆ และค่าใช้จ่ายทั้งปวงด้วยแล้ว โดยถือราคาเหมารวม เป็นเกณฑ์ และกำหนดการจ่ายเงิน เป็นงวด ๆ ดังนี้

งวดที่ ๑ เป็นจำนวนเงิน ๒๘๖,๗๐๐.๐๐ บาท (สองแสนแปดหมื่นหกพันเจ็ดร้อยบาทถ้วน) เมื่อผู้รับจ้างได้ปฏิบัติงาน ก่อสร้างถนนคอนกรีตเสริมเหล็ก (สายท้ายหมู่บ้านเข้าสู่พื้นที่การเกษตร) บ้านทุ่งวิเขต หมู่ที่ ๑๑ เมื่อได้ส่งมอบงานครบถ้วนตามสัญญานี้ ให้แล้วเสร็จภายใน ๕ ธันวาคม ๒๕๖๖

### ข้อ ๕. เงินค่าจ้างล่วงหน้า

ผู้ว่าจ้างตกลงจ่ายเงินค่าจ้างล่วงหน้าให้แก่ผู้รับจ้างเป็นจำนวนเงิน - บาท ซึ่งเท่ากับร้อยละ - ของราคา

WICHETNAKORN2019 LIMITED PARTNERSHIP

๐๐๐๐

(นางสาวอชภาพร เกร็งครัด)

(นางสาวกิตติยา ปิณณาเก่ง)



ค่าจ้าง ตามสัญญาที่ระบุไว้ในข้อ ๔

เงินค่าจ้างล่วงหน้าดังกล่าวจะจ่ายให้ภายหลังจากที่ผู้รับจ้างได้วางหลักประกันการรับเงินค่าจ้างล่วงหน้าเป็นหนังสือค้ำประกันหรือหนังสือค้ำประกันอิเล็กทรอนิกส์ของธนาคารภายในประเทศ หรือพันธบัตรรัฐบาลไทย ตามจำนวนเงินค่าจ้างล่วงหน้าให้แก่ผู้ว่าจ้าง ผู้รับจ้างจะต้องออกใบเสร็จรับเงินค่าจ้างล่วงหน้า ตามแบบที่ผู้ว่าจ้างกำหนดให้ และผู้รับจ้างตกลงที่จะกระทำตามเงื่อนไขอันเกี่ยวกับการใช้จ่ายและการใช้คืนเงินค่าจ้างล่วงหน้าดังต่อไปนี้

๕.๑ ผู้รับจ้างจะใช้เงินค่าจ้างล่วงหน้าเพื่อเป็นค่าใช้จ่ายในการปฏิบัติงานตามสัญญาเท่านั้นหากผู้รับจ้างใช้จ่ายเงินค่าจ้างล่วงหน้า หรือส่วนใดส่วนหนึ่งของเงินค่าจ้างล่วงหน้าในทางอื่นผู้ว่าจ้างอาจจะเรียกเงินค่าจ้างล่วงหน้าคืนจากผู้รับจ้างหรือบังคับเอาจากหลักประกันการรับเงินค่าจ้างล่วงหน้าได้ทันที

๕.๒ เมื่อผู้ว่าจ้างเรียกร้อง ผู้รับจ้างต้องแสดงหลักฐานการใช้จ่ายเงินค่าจ้างล่วงหน้าเพื่อพิสูจน์ว่าได้เป็นไปตามข้อ ๕.๑ ภายในกำหนด ๑๕ (สิบห้า) วัน นับถัดจากวันได้รับแจ้งเป็นหนังสือจากผู้ว่าจ้างหากผู้รับจ้างไม่อาจแสดงหลักฐานดังกล่าวภายในกำหนด ๑๕ (สิบห้า) วัน ผู้ว่าจ้างอาจเรียกเงินค่าจ้างล่วงหน้าคืนจากผู้รับจ้าง หรือบังคับเอาจากหลักประกันการรับเงินค่าจ้างล่วงหน้าได้ทันที

๕.๓ (ข) (สำหรับสัญญาที่เป็นราคาเหมารวม)

ในการจ่ายเงินค่าจ้างให้แก่ผู้รับจ้างตามข้อ ๔ ผู้ว่าจ้างจะหักเงินค่าจ้างในแต่ละงวดเพื่อชดใช้คืนเงินค่าจ้างล่วงหน้าไว้จำนวนร้อยละ - ของจำนวนเงินค่าจ้างในแต่ละงวดจนกว่าจำนวนเงินไว้จะครบตามจำนวนเงินที่หักค่าจ้างล่วงหน้าจากผู้รับจ้างได้รับไปแล้ว ยกเว้นค่าจ้างงวดสุดท้ายจะหักไว้เป็นจำนวนเท่ากับจำนวนเงินค่าจ้างล่วงหน้าที่เหลือทั้งหมด

๕.๔ เงินจำนวนใด ๆ ก็ตามที่ผู้รับจ้างจะต้องจ่ายให้แก่ผู้ว่าจ้างเพื่อชำระหนี้หรือเพื่อชดใช้ความรับผิดชอบต่าง ๆ ตามสัญญา ผู้ว่าจ้างจะหักเอาจากเงินค่าจ้างงวดที่จะจ่ายให้แก่ผู้รับจ้างก่อนที่จะหักชดใช้คืนเงินค่าจ้างล่วงหน้า

๕.๕ ในกรณีที่มีการบอกเลิกสัญญา หากเงินค่าจ้างล่วงหน้าที่เหลือเกินกว่าจำนวนเงินที่ผู้รับจ้างจะได้รับหลังจากหักชดใช้ในกรณีอื่นแล้ว ผู้รับจ้างจะต้องจ่ายคืนเงินจำนวนที่เหลือนั้นให้แก่ผู้ว่าจ้าง ภายใน ๗ (เจ็ด) วัน นับถัดจากวันได้รับแจ้งเป็นหนังสือจากผู้ว่าจ้าง

๕.๖ (ข) (สำหรับสัญญาที่เป็นราคาเหมารวม)

ผู้ว่าจ้างจะคืนหลักประกันการรับเงินค่าจ้างล่วงหน้าให้แก่ผู้รับจ้าง ต่อเมื่อผู้ว่าจ้างได้หักเงินค่าจ้างไว้ครบจำนวนเงินค่าจ้างล่วงหน้าตามข้อ ๕.๓ (ข) แล้ว เว้นแต่ในกรณีดังต่อไปนี้ ผู้รับจ้างมีสิทธิขอคืนหลักประกันการรับเงินค่าจ้างล่วงหน้าบางส่วนก่อนได้

(๑) กรณีผู้รับจ้างวางหลักประกันการรับเงินค่าจ้างล่วงหน้าไว้ฉบับเดียว หากผู้ว่าจ้างได้หักเงินค่าจ้างล่วงหน้าไปแล้ว ผู้รับจ้างมีสิทธิขอคืนหลักประกันการรับเงินค่าจ้างล่วงหน้าในส่วนที่ผู้ว่าจ้างได้หักเงินค่าจ้างล่วงหน้าไปแล้วนั้น โดยผู้รับจ้างจะต้องนำหลักประกันการรับเงินค่าจ้างล่วงหน้าฉบับใหม่ที่มีมูลค่าเท่ากับเงินค่าจ้างล่วงหน้าที่เหลืออยู่มาวางให้แก่ผู้ว่าจ้าง

(๒) กรณีผู้รับจ้างได้วางหลักประกันการรับเงินค่าจ้างล่วงหน้าไว้หลายฉบับ ซึ่งแต่ละฉบับมีมูลค่าเท่ากับจำนวนเงินค่าจ้างล่วงหน้าที่ผู้ว่าจ้างจะต้องหักไว้ในแต่ละงวด หากผู้ว่าจ้างได้หักเงินค่าจ้างล่วงหน้าในงวดใดแล้ว ผู้รับจ้างมีสิทธิขอคืนหลักประกันการรับเงินค่าจ้างล่วงหน้าในงวดนั้นได้

ข้อ ๖. การหักเงินประกันผลงาน



ห้างหุ้นส่วนจำกัด วิเชตนคร 2019  
WICHETNAKORN 2019 LIMITED PARTNERSHIP

กิติยา

(นางสาวอชภาพร เครื่องครัด)

(นางสาวกิติยา ปัญญาเก่ง)



ในการจ่ายเงินค่าจ้างให้แก่ผู้รับจ้างแต่ละงวด ผู้ว่าจ้างจะหักเงินจำนวนร้อยละ - ของเงินที่ต้องจ่ายในงวดนั้นเพื่อเป็นประกันผลงาน ในกรณีที่เงินประกันผลงานถูกหักไว้แล้วเป็นจำนวนเงินไม่ต่ำกว่า - บาท ผู้รับจ้างมีสิทธิที่จะขอเงินประกันผลงานคืน โดยนำหนังสือค้ำประกันของธนาคารหรือหนังสือค้ำประกันอิเล็กทรอนิกส์ซึ่งออกโดยธนาคารภายในประเทศ มามอบให้ผู้ว่าจ้างเพื่อเป็นหลักประกันแทนก็ได้

ผู้ว่าจ้างจะคืนเงินประกันผลงาน และ/หรือหนังสือค้ำประกันของธนาคารดังกล่าวตามวรรคหนึ่งโดยไม่มีดอกเบี้ยให้แก่ผู้รับจ้างพร้อมกับการจ่ายเงินค่าจ้างงวดสุดท้าย

#### ข้อ ๗ (ข) กำหนดเวลาแล้วเสร็จและสิทธิของผู้ว่าจ้างในการบอกเลิกสัญญา

ผู้รับจ้างต้องเริ่มทำงานที่รับจ้างภายในวันที่ ๗ ตุลาคม ๒๕๖๖ และจะต้องทำงานให้แล้วเสร็จบริบูรณ์ภายในวันที่ ๕ ธันวาคม ๒๕๖๖ ถ้าผู้รับจ้างมิได้ลงมือทำงานภายในกำหนดเวลา หรือไม่สามารถทำงานให้แล้วเสร็จตามกำหนดเวลา หรือมีเหตุให้เชื่อได้ว่าผู้รับจ้างไม่สามารถทำงานให้แล้วเสร็จภายในกำหนดเวลา หรือจะแล้วเสร็จล่าช้าเกินกว่ากำหนดเวลา หรือผู้รับจ้างทำผิดสัญญาข้อใดข้อหนึ่ง หรือตกเป็นผู้ถูกพิทักษ์ทรัพย์เด็ดขาด หรือตกเป็นผู้ล้มละลาย หรือเพิกเฉยไม่ปฏิบัติตามคำสั่งของคณะกรรมการตรวจรับพัสดุหรือผู้ควบคุมงานหรือบริษัทที่ปรึกษาซึ่งได้รับมอบอำนาจจากผู้ว่าจ้าง ผู้ว่าจ้างมีสิทธิที่จะบอกเลิกสัญญานี้ได้ และมีสิทธิจ้างผู้รับจ้างรายใหม่เข้าทำงานของผู้รับจ้างให้ลุล่วงไปด้วย การใช้สิทธิบอกเลิกสัญญานั้นไม่กระทบสิทธิของผู้ว่าจ้างที่จะเรียกร้องค่าเสียหายจากผู้รับจ้าง

การที่ผู้ว่าจ้างไม่ใช้สิทธิเลิกสัญญาดังกล่าวข้างต้นไม่เป็นเหตุให้ผู้รับจ้างพ้นจากความรับผิดชอบตามสัญญา

#### ข้อ ๘ ความรับผิดชอบในความชำรุดบกพร่องของงานจ้าง

เมื่องานแล้วเสร็จบริบูรณ์ และผู้ว่าจ้างได้รับมอบงานจากผู้รับจ้างหรือจากผู้รับจ้างรายใหม่ ในกรณีที่มีการบอกเลิกสัญญาตามข้อ ๗ หากมีเหตุชำรุดบกพร่องหรือเสียหายเกิดขึ้นจากการจ้างนี้ ภายในกำหนด ๒ (สอง) ปี นับถัดจากวันที่ได้รับมอบงานดังกล่าว ซึ่งความชำรุดบกพร่องหรือเสียหายนั้นเกิดจากความบกพร่องของผู้รับจ้างอันเกิดจากการใช้วัสดุที่ไม่ถูกต้องหรือทำไว้ไม่เรียบร้อย หรือทำไม่ถูกต้องตามมาตรฐานแห่งหลักวิชา ผู้รับจ้างจะต้องรีบทำการแก้ไข ให้เป็นที่เรียบร้อยโดยไม่ชักช้า โดยผู้ว่าจ้างไม่ต้องออกเงินใดๆ ในการนี้ทั้งสิ้น หากผู้รับจ้างไม่กระทำการดังกล่าวภายในกำหนด ๗ (เจ็ด) วัน นับถัดจากวันที่ได้รับแจ้งเป็นหนังสือจาก ผู้ว่าจ้างหรือไม่ทำการแก้ไขให้ถูกต้องเรียบร้อยภายในเวลาที่ผู้ว่าจ้างกำหนด ให้ผู้ว่าจ้างมีสิทธิที่จะทำการนั้นเองหรือจ้างผู้อื่นให้ทำงานนั้น โดยผู้รับจ้างต้องเป็นผู้ออกค่าใช้จ่ายเองทั้งสิ้น

ในกรณีเร่งด่วนจำเป็นต้องรีบแก้ไขเหตุชำรุดบกพร่องหรือเสียหายโดยเร็ว และไม่อาจรอให้ผู้รับจ้างแก้ไข ในระยะเวลาที่กำหนดไว้ตามวรรคหนึ่งได้ ผู้ว่าจ้างมีสิทธิเข้าจัดการแก้ไขเหตุชำรุดบกพร่องหรือเสียหายนั้นเอง หรือจ้างผู้อื่นให้ซ่อมแซมความชำรุดบกพร่องหรือเสียหาย โดยผู้รับจ้าง ต้องรับผิดชอบชำระค่าใช้จ่ายทั้งหมด

การที่ผู้ว่าจ้างทำการนั้นเอง หรือจ้างผู้อื่นให้ทำงานนั้นแทนผู้รับจ้าง ไม่ทำให้ผู้รับจ้าง หลุดพ้นจากความรับผิดชอบตามสัญญา หากผู้รับจ้างไม่ชดใช้ค่าใช้จ่ายหรือค่าเสียหายตามที่ผู้ว่าจ้างเรียกร้องผู้ว่าจ้างมีสิทธิบังคับจากหลักประกันการปฏิบัติตามสัญญาได้



(นางสาวอชภาพร เกร่งครัด)

ห้างหุ้นส่วนจำกัด **วิเชตนคร 2019**  
WICHETNAKORN 2019 LIMITED PARTNERSHIP

กิติยา

(นางสาวกิติยา ปัญญาแก่ง)



## ข้อ ๙ การจ้างช่วง

ผู้รับจ้างจะต้องไม่เอางานทั้งหมดหรือแต่บางส่วนแห่งสัญญาไปจ้างช่วงอีกทอดหนึ่ง เว้นแต่การจ้างช่วงงานแต่บางส่วนที่ได้รับอนุญาตเป็นหนังสือจากผู้ว่าจ้างแล้ว การที่ผู้ว่าจ้างได้อนุญาตให้จ้างช่วงงานแต่บางส่วนดังกล่าวนี้ ไม่เป็นเหตุให้ผู้รับจ้างหลุดพ้นจาก ความรับผิดชอบหรือพันธะหน้าที่ตามสัญญานี้ และผู้รับจ้างจะยังคงต้องรับผิดชอบในความผิดและความประมาทเลินเล่อของผู้รับจ้างช่วง หรือของตัวแทนหรือลูกจ้างของผู้รับจ้างช่วงนั้นทุกประการ

กรณีผู้รับจ้างไปจ้างช่วงงานแต่บางส่วนโดยฝ่าฝืนความในวรรคหนึ่ง ผู้รับจ้างต้องชำระค่าปรับให้แก่ผู้ว่าจ้างเป็นจำนวนเงินในอัตราร้อยละ ๑๐ (สิบ) ของวงเงินของงานที่จ้างช่วงตามสัญญา ทั้งนี้ ไม่ตัดสิทธิผู้ว่าจ้างในการบอกเลิกสัญญา

## ข้อ ๑๐ การควบคุมงานของผู้รับจ้าง

ผู้รับจ้างจะต้องควบคุมงานที่รับจ้างอย่างเอาใจใส่ ด้วยประสิทธิภาพและความชำนาญ และในระหว่างทำงานที่รับจ้างจะต้องจัดให้มีผู้แทนซึ่งทำงานเต็มเวลาเป็นผู้รับผิดชอบควบคุมงานของ ผู้รับจ้าง ผู้แทนดังกล่าวจะต้องได้รับมอบอำนาจจากผู้รับจ้าง คำสั่งหรือคำแนะนำต่างๆ ที่ผู้ว่าจ้าง คณะกรรมการตรวจรับพัสดุ ผู้ควบคุมงาน หรือบริษัทที่ปรึกษาที่ผู้ว่าจ้างแต่งตั้ง ได้แจ้งแก่ผู้แทนเช่นว่านั้น ให้ถือว่าเป็นคำสั่งหรือคำแนะนำที่ได้แจ้งแก่ผู้รับจ้าง การแต่งตั้งผู้แทนตามข้อนี้จะต้องทำเป็นหนังสือและต้องได้รับความเห็นชอบเป็นหนังสือ จากผู้ว่าจ้าง การเปลี่ยนตัวหรือแต่งตั้งผู้แทนใหม่จะทำได้หากไม่ได้รับความเห็นชอบ เป็นหนังสือจากผู้ว่าจ้างก่อน

ผู้ว่าจ้างมีสิทธิที่จะขอให้เปลี่ยนตัวผู้แทนตามวรรคหนึ่ง โดยแจ้งเป็นหนังสือไปยังผู้รับจ้าง และผู้รับจ้างจะต้องทำการเปลี่ยนตัวผู้แทนนั้นโดยพลัน โดยไม่คิดค่าจ้างหรือราคาเพิ่มหรืออ้างเป็นเหตุเพื่อขยายอายุสัญญาอันเนื่องมาจากเหตุนี้

## ข้อ ๑๑ ความรับผิดชอบของผู้รับจ้าง

ผู้รับจ้างจะต้องรับผิดชอบต่ออุบัติเหตุ ความเสียหาย หรือภัยอันตรายใดๆ อันเกิดจาก การปฏิบัติงานของผู้รับจ้าง และจะต้องรับผิดชอบต่อความเสียหายจากการกระทำของลูกจ้างหรือตัวแทน ของผู้รับจ้าง และจากการปฏิบัติงานของผู้รับจ้าง ช่วงด้วย (ถ้ามี)

ความเสียหายใดๆ อันเกิดแก่งานที่ผู้รับจ้างได้ทำขึ้น แม้จะเกิดขึ้นเพราะเหตุสุดวิสัย ก็ตาม ผู้รับจ้างจะต้องรับผิดชอบโดยซ่อมแซมให้คืนดีหรือ เปลี่ยนให้ใหม่โดยค่าใช้จ่ายของผู้รับจ้างเอง เว้นแต่ความเสียหายนั้นเกิดจากความผิดของผู้ว่าจ้าง ทั้งนี้ ความรับผิดชอบของผู้รับจ้างดังกล่าวในข้อนี้จะสิ้นสุดลงเมื่อผู้ว่าจ้างได้รับมอบงานครั้งสุดท้าย ซึ่งหลังจากนั้นผู้รับจ้างคงต้องรับผิดชอบเพียงในกรณีชำรุดบกพร่อง หรือความเสียหายดังกล่าวในข้อ ๘ เท่านั้น

ผู้รับจ้างจะต้องรับผิดชอบต่อบุคคลภายนอกในความเสียหายใดๆ อันเกิดจาก การปฏิบัติงานของผู้รับจ้าง หรือลูกจ้างหรือตัวแทนของผู้รับจ้าง รวมถึงผู้รับจ้างช่วง (ถ้ามี) ตามสัญญานี้ หากผู้ว่าจ้างถูกเรียกร้องหรือฟ้องร้องหรือต้องชดใช้ค่าเสียหายให้แก่บุคคลภายนอกไปแล้ว ผู้รับจ้างจะต้อง ดำเนินการใดๆ เพื่อให้มีการว่าต่างแก้ต่างให้แก่ผู้ว่าจ้างโดยค่าใช้จ่ายของผู้รับจ้างเอง รวมทั้งผู้รับจ้างจะต้องชดใช้ค่าเสียหายนั้นๆ ตลอดจนค่าใช้จ่ายใดๆ อันเกิดจากการถูกเรียกร้องหรือถูกฟ้องร้องให้แก่ผู้ว่าจ้างทันที



(นางสาวอชภาพร เกร่งครัด)

ห้างหุ้นส่วนจำกัด วิชิตนคร 2019  
WICHETNAKORN2019 LIMITED PARTNERSHIP

กิติยา

(นางสาวกิติยา ปัญญาแก่ง)

### ข้อ ๑๒ การจ่ายเงินแก่ลูกจ้าง

ผู้รับจ้างจะต้องจ่ายเงินแก่ลูกจ้างที่ผู้รับจ้างได้จ้างมาในอัตราและตามกำหนดเวลา ที่ผู้รับจ้างได้ตกลงหรือทำสัญญาไว้ต่อลูกจ้างดังกล่าว

ถ้าผู้รับจ้างไม่จ่ายเงินค่าจ้างหรือค่าทดแทนอื่นใดแก่ลูกจ้างดังกล่าวในวรรคหนึ่ง ผู้ว่าจ้างมีสิทธิที่จะเอาเงินค่าจ้างที่จะต้องจ่ายแก่ผู้รับจ้างมาจ่ายให้แก่ลูกจ้างของผู้รับจ้างดังกล่าว และให้ถือว่าผู้ว่าจ้างได้จ่ายเงินจำนวนนั้นเป็นค่าจ้างให้แก่ผู้รับจ้างตามสัญญาแล้ว

ผู้รับจ้างจะต้องจัดให้มีประกันภัยสำหรับลูกจ้างทุกคนที่จ้างมาทำงาน โดยให้ครอบคลุมถึงความรับผิดชอบของลูกจ้าง รวมทั้งผู้รับจ้างช่วง (ถ้ามี) ในกรณีความเสียหายที่คิดค่าสินไหมทดแทนได้ตามกฎหมาย ซึ่งเกิดจากอุบัติเหตุหรือภัยอันตรายใดๆ ต่อลูกจ้างหรือบุคคลอื่น ที่ผู้รับจ้างหรือผู้รับจ้างช่วงจ้างมาทำงาน ผู้รับจ้างจะต้องส่งมอบกรมธรรม์ประกันภัยดังกล่าว พร้อมทั้งหลักฐานการชำระเบี้ยประกันให้แก่ผู้ว่าจ้างเมื่อผู้ว่าจ้างเรียกร้อง

### ข้อ ๑๓ การตรวจงานจ้าง

ถ้าผู้ว่าจ้างแต่งตั้งคณะกรรมการตรวจรับพัสดุ ผู้ควบคุมงาน หรือบริษัท ที่ปรึกษา เพื่อควบคุมการทำงานของลูกจ้าง คณะกรรมการตรวจ รับพัสดุ ผู้ควบคุมงาน หรือบริษัทที่ปรึกษานั้น มีอำนาจเข้าไปตรวจการงานในโรงงานและสถานที่ก่อสร้างได้ตลอดเวลา และผู้รับจ้างจะต้องอำนวยความสะดวกและให้ความช่วยเหลือในการนั้นตามสมควร

การที่มีคณะกรรมการตรวจรับพัสดุ ผู้ควบคุมงาน หรือบริษัทที่ปรึกษานั้น หากทำให้ผู้รับจ้างพ้นความรับผิดชอบตามสัญญาข้อใดข้อหนึ่งไม่

### ข้อ ๑๔ แบบรูปและรายการละเอียดคลาดเคลื่อน

ผู้รับจ้างรับรองว่าได้ตรวจสอบและทำความเข้าใจในแบบรูปและรายการละเอียดโดยถี่ถ้วนแล้ว หากปรากฏว่าแบบรูปและรายการละเอียดนั้นผิดพลาดหรือคลาดเคลื่อน ไปจากหลักการทางวิศวกรรมหรือทางเทคนิค ผู้รับจ้างตกลงที่จะปฏิบัติตามคำวินิจฉัยของผู้ว่าจ้าง คณะกรรมการตรวจรับพัสดุ ผู้ควบคุมงาน หรือบริษัทที่ปรึกษาที่ผู้ว่าจ้างแต่งตั้ง เพื่อให้งานแล้วเสร็จบริบูรณ์ คำวินิจฉัยดังกล่าวให้ถือเป็นที่สุด โดยผู้รับจ้างจะคิดค่าจ้าง ค่าเสียหาย หรือค่าใช้จ่ายใดๆ เพิ่มขึ้น จากผู้ว่าจ้างหรือขอขยายอายุสัญญาไม่ได้

### ข้อ ๑๕ การควบคุมงานโดยผู้ว่าจ้าง

ผู้รับจ้างตกลงว่าคณะกรรมการตรวจรับพัสดุ ผู้ควบคุมงาน หรือบริษัท ที่ปรึกษาที่ผู้ว่าจ้างแต่งตั้ง มีอำนาจที่จะตรวจสอบและควบคุมงานเพื่อให้เป็นไปตาม สัญญา และมีอำนาจที่จะสั่งให้แก้ไขเปลี่ยนแปลงเพิ่มเติม หรือตัดทอนซึ่งงานตามสัญญา หากผู้รับจ้างขัดขืน ไม่ปฏิบัติตาม ผู้ว่าจ้าง คณะกรรมการตรวจ รับพัสดุ ผู้ควบคุมงาน หรือบริษัทที่ปรึกษา มีอำนาจ ที่จะสั่งให้หยุดการนั้นชั่วคราวได้ ความล่าช้าในกรณีเช่นนี้ ผู้รับจ้างจะถือเป็นเหตุขอขยายระยะเวลา การปฏิบัติงานตามสัญญาหรือเรียกร้องค่าเสียหายใดๆ ไม่ได้ทั้งสิ้น

### ข้อ ๑๖ งานพิเศษและการแก้ไขงาน

ผู้ว่าจ้างมีสิทธิที่จะสั่งเป็นหนังสือให้ผู้รับจ้างทำงานพิเศษซึ่งไม่ได้แสดงไว้หรือรวมอยู่ในเอกสารสัญญา

ทั้งที่รับจาก  WICHETNAKORN2019 LIMITED PARTNERSHIP



กิติยา



หากงานพิเศษนั้นๆ อยู่ในขอบข่ายทั่วไปแห่งวัตถุประสงค์ของสัญญา นี้ นอกจากนี้ ผู้ว่าจ้างยังมีสิทธิสั่งให้เปลี่ยนแปลงหรือแก้ไขแบบรูปและข้อกำหนดต่างๆ ในเอกสารสัญญานี้ด้วย

อัตราค่าจ้างหรือราคาที่กำหนดใช้ในสัญญานี้ ให้กำหนดใช้สำหรับงานพิเศษ หรืองานที่เพิ่มเติมขึ้น หรือตัดทอนลงทั้งปวงตามคำสั่งของผู้ว่าจ้าง หากในสัญญาไม่ได้กำหนดไว้ถึงอัตราค่าจ้าง หรือราคาใดๆ ที่จะนำมาใช้สำหรับงานพิเศษ หรืองานที่เพิ่มขึ้นหรือลดลงดังกล่าว ผู้ว่าจ้าง และผู้รับจ้างจะได้ตกลงกันที่จะกำหนดอัตราค่าจ้างหรือราคาที่เพิ่มขึ้นหรือลดลงรวมทั้งการขยายระยะเวลา (ถ้ามี) กันใหม่เพื่อความเหมาะสม ในกรณีที่ตกลงกันไม่ได้ ผู้ว่าจ้างจะกำหนดอัตราค่าจ้าง หรือราคาตามแต่ผู้ว่าจ้างจะเห็นว่าเหมาะสมและถูกต้อง ซึ่งผู้รับจ้างจะต้องปฏิบัติตามคำสั่งของผู้ว่าจ้างไปก่อนเพื่อมิให้เกิดความเสียหายแก่งานที่จ้าง

#### ข้อ ๑๗ ค่าปรับ

หากผู้รับจ้างไม่สามารถทำงานให้แล้วเสร็จภายในเวลาที่กำหนดไว้ในสัญญาและผู้ว่าจ้างยังมีได้บอกเลิกสัญญา ผู้รับจ้างจะต้องชำระค่าปรับให้แก่ผู้ว่าจ้างเป็น จำนวนเงินวันละ ๗๑๗.๐๐ - บาท (เจ็ดร้อยสิบเจ็ดบาทถ้วน) และจะต้องชำระค่าใช้จ่ายในการควบคุมงาน (ถ้ามี) ในเมื่อผู้ว่าจ้าง ต้องจ้างผู้ควบคุมงานอีกต่อหนึ่งเป็นจำนวนเงินวันละ ..... บาท (.....) นับถัดจากวันที่ครบกำหนดเวลาแล้วเสร็จของงานตามสัญญาหรือวันที่ผู้ว่าจ้างได้ขยายเวลาทำงานให้ จนถึงวันที่ทำงานแล้วเสร็จจริง นอกจากนี้ ผู้รับจ้างยอมให้ผู้ว่าจ้างเรียกค่าเสียหายอันเกิดขึ้นจากการที่ผู้รับจ้างทำงานล่าช้า เฉพาะส่วนที่เกินกว่าจำนวนค่าปรับและค่าใช้จ่ายดังกล่าวได้อีกด้วย

ในระหว่างที่ผู้ว่าจ้างยังมีได้บอกเลิกสัญญานั้น หากผู้ว่าจ้างเห็นว่าผู้รับจ้าง จะไม่สามารถปฏิบัติตามสัญญาต่อไปได้ ผู้ว่าจ้างจะใช้สิทธิบอกเลิกสัญญาและใช้สิทธิตามข้อ ๑๘ ก็ได้ และถ้าผู้ว่าจ้างได้แจ้งข้อเรียกร้องไปยังผู้รับจ้างเมื่อครบกำหนดเวลาแล้วเสร็จของงานขอให้ชำระค่าปรับแล้ว ผู้ว่าจ้างมีสิทธิที่จะปรับผู้รับจ้างจนถึงวันบอกเลิกสัญญาได้อีกด้วย

#### ข้อ ๑๘ สิทธิของผู้ว่าจ้างภายหลังบอกเลิกสัญญา

ในกรณีที่ผู้ว่าจ้างบอกเลิกสัญญา ผู้ว่าจ้างอาจทำงานนั้นเองหรือว่าจ้างผู้อื่นให้ทำงานนั้นต่อจนแล้วเสร็จก็ได้ ผู้ว่าจ้างหรือผู้รับจ้างทำงานนั้นต่อมีสิทธิใช้เครื่องใช้ในการก่อสร้าง สิ่งที่สร้างขึ้นชั่วคราวสำหรับงานก่อสร้าง และวัสดุต่างๆ ซึ่งเห็นว่าจะต้องสงวนเอาไว้เพื่อการปฏิบัติตามสัญญา ตามที่จะเห็นสมควร

ในกรณีดังกล่าว ผู้ว่าจ้างมีสิทธิริบหรือบังคับจากหลักประกันการปฏิบัติตามสัญญาทั้งหมด หรือบางส่วนตามแต่จะเห็นสมควร นอกจากนั้น ผู้รับจ้างจะต้องรับผิดชอบในค่าเสียหายซึ่งเป็นจำนวน เกินกว่าหลักประกันการปฏิบัติตามสัญญา รวมทั้งค่าใช้จ่ายที่เพิ่มขึ้น ในการทำงานนั้นต่อให้แล้วเสร็จตามสัญญา ตลอดจนค่าใช้จ่ายในการควบคุมงานเพิ่ม (ถ้ามี) ซึ่งผู้ว่าจ้างจะหัก เอาจากเงินประกันผลงานหรือจำนวนเงินใดๆ ที่จะจ่ายให้แก่ผู้รับจ้างก็ได้

#### ข้อ ๑๙. การบังคับค่าปรับ ค่าเสียหาย และค่าใช้จ่าย

ในกรณีที่ผู้รับจ้างไม่ปฏิบัติตามสัญญาข้อหนึ่งข้อใดด้วยเหตุใดๆ ก็ตาม จนเป็นเหตุให้เกิดค่าปรับ ค่าเสียหาย หรือค่าใช้จ่ายแก่ผู้ว่าจ้าง ผู้รับจ้างต้องชดใช้ค่าปรับ ค่าเสียหาย หรือค่าใช้จ่ายดังกล่าวให้แก่ผู้ว่าจ้างโดยสิ้นเชิงภายในกำหนด ๐ วัน นับถัดจากวันที่ได้รับแจ้งเป็นหนังสือจากผู้ว่าจ้าง หากผู้รับจ้างไม่ชดใช้ให้ถูกต้องครบถ้วนภายในระยะเวลาดังกล่าวให้ผู้ว่าจ้างมีสิทธิที่จะหักเอาจากจำนวนเงินค้ำประกันที่ต้องชำระ หรือจากเงินประกันผลงาน ของผู้รับจ้าง หรือบังคับจากหลัก



(นางสาวอศิภาพร เครื่องศรีดี) บ.คห. ก. อ.คห.

WICHETNAKORN 2019 LIMITED PARTNERSHIP

กิติยา

(นางสาวกิติยา ปัญญาเก่ง)



ประกันการปฏิบัติตามสัญญาได้ทันที

หากค่าปรับ ค่าเสียหาย หรือค่าใช้จ่ายที่บังคับจากเงินค่าจ้างที่ต้องชำระ เงินประกันผลงาน หรือหลักประกันการปฏิบัติตามสัญญาแล้วยังไม่เพียงพอ ผู้รับจ้างยินยอมชำระส่วนที่เหลือ ที่ยังขาดอยู่จนครบถ้วนตามจำนวนค่าปรับ ค่าเสียหาย หรือค่าใช้จ่ายนั้น ภายในกำหนด ๐ วัน นับถัดจากวันที่ได้รับแจ้งเป็นหนังสือจากผู้ว่าจ้าง

หากมีเงินค่าจ้างตามสัญญาที่หักไว้จ่ายเป็นค่าปรับ ค่าเสียหาย หรือค่าใช้จ่ายแล้วยังเหลืออยู่อีกเท่าใด ผู้ว่าจ้างจะคืนให้แก่ผู้รับจ้างทั้งหมด

#### ข้อ ๒๐ การทำบริเวณก่อสร้างให้เรียบร้อย

ผู้รับจ้างจะต้องรักษาบริเวณสถานที่ปฏิบัติงานตามสัญญา รวมทั้งโรงงานหรือ สิ่งอำนวยความสะดวกในการทำงานของผู้รับจ้าง ลูกจ้าง ตัวแทน หรือผู้รับจ้างช่วง (ถ้ามี) ให้สะอาด ปลอดภัย และมีประสิทธิภาพในการใช้งานตลอดระยะเวลาการจ้าง และเมื่อทำงานเสร็จสิ้นแล้วจะต้องขนย้ายบรรดาเครื่องใช้ในการทำงานจ้างรวมทั้งวัสดุ ขยะมูลฝอย และสิ่งก่อสร้างชั่วคราวต่างๆ (ถ้ามี) ทั้งหมดต้องกลบเกลี่ยพื้นดินให้เรียบร้อยเพื่อให้บริเวณทั้งหมดอยู่ในสภาพที่สะอาดและใช้งานได้ทันที

#### ข้อ ๒๑ การงดหรือลดค่าปรับ หรือการขยายเวลาปฏิบัติงานตามสัญญา

ในกรณีที่มีเหตุเกิดจากความผิดหรือความบกพร่องของฝ่ายผู้ว่าจ้าง หรือเหตุสุดวิสัย หรือเกิดจากพฤติการณ์อันหนึ่งอันใดที่ผู้รับจ้างไม่ต้องรับผิดชอบตามกฎหมาย หรือเหตุอื่นตามที่กำหนด ในกฎกระทรวง ซึ่งออกตามความในกฎหมายว่าด้วยการจัดซื้อจัดจ้างและการบริหารพัสดุภาครัฐ ทำให้ผู้รับจ้างไม่สามารถทำงานให้แล้วเสร็จตามเงื่อนไขและกำหนดเวลาแห่งสัญญานี้ได้ ผู้รับจ้างจะต้องแจ้งเหตุหรือพฤติการณ์ดังกล่าวพร้อมหลักฐานเป็นหนังสือให้ผู้ว่าจ้างทราบ เพื่อของดหรือลดค่าปรับ หรือขยายเวลาทำงานออกไปภายใน ๑๕ (สิบห้า) วัน นับถัดจากวันที่เหตุอันสิ้นสุดลง หรือตามที่กำหนดในกฎกระทรวงดังกล่าว แล้วแต่กรณี

ถ้าผู้รับจ้างไม่ปฏิบัติให้เป็นไปตามความในวรรคหนึ่ง ให้ถือว่าผู้รับจ้างได้ละสิทธิเรียกร้อง ในการที่จะของดหรือลดค่าปรับ หรือขยายเวลาทำงานออกไปโดยไม่มีเงื่อนไขใดๆ ทั้งสิ้น เว้นแต่ กรณีเหตุเกิดจากความผิดหรือความบกพร่องของฝ่ายผู้ว่าจ้าง ซึ่งมีหลักฐานชัดเจน หรือผู้ว่าจ้างทราบดี อยู่แล้วตั้งแต่ต้น

การงดหรือลดค่าปรับ หรือขยายกำหนดเวลาทำงานตามวรรคหนึ่ง อยู่ในดุลพินิจของผู้ว่าจ้างที่จะพิจารณาตามที่เห็นสมควร

#### ข้อ ๒๒. มาตรฐานฝีมือช่าง

ผู้รับจ้างตกลงเป็นเงื่อนไขสำคัญว่า ผู้รับจ้างจะต้องมีและใช้ผู้ผ่านการทดสอบมาตรฐานฝีมือช่างจากกระทรวงแรงงานและสวัสดิการ หรือผู้มีวุฒิปริญญา ปวช. ปวส. และปวท. หรือเทียบเท่าจากสถาบันการศึกษาที่ ก.พ. รับรองให้เข้ารับราชการได้ ในอัตราไม่ต่ำกว่าร้อยละ ๑๐ (สิบ) ของแต่ละสาขาช่าง แต่จะต้องมีช่างจำนวนอย่างน้อย ๑ (หนึ่ง) คน ในแต่ละสาขาช่างดังต่อไปนี้

ช่างโยธาหรือช่างก่อสร้าง

ผู้รับจ้างจะต้องจัดทำบัญชีแสดงจำนวนช่างทั้งหมดโดยจำแนกตามแต่ละสาขาช่างและ ระดับช่าง พร้อมกับบรรยายชื่อช่างผู้ผ่านการทดสอบมาตรฐานฝีมือช่างหรือผู้มีวุฒิปริญญาดังกล่าวในวรรคหนึ่งนำมาแสดงพร้อมหลักฐาน



กำกับส่วนจำกัด  
WICHETNAKORN2019 LIMITED PARTNERSHIP

กิตติยา

(นางสาวอชภาพร เกรงศรี)

(นางสาวกิตติยา ปัญญาเก่ง)



ต่างๆ ต่อคณะกรรมการตรวจรับพัสดุหรือผู้ควบคุมงาน ก่อนเริ่มลงมือทำงาน และพร้อมที่จะให้ผู้ว่าจ้างหรือเจ้าหน้าที่ของผู้ว่าจ้างตรวจสอบดูได้ตลอด เวลาการทำงานตามสัญญาของผู้รับจ้าง

### ข้อ ๒๓. การปรับราคาค่าจ้าง

ผู้ว่าจ้างและผู้รับจ้าง ตกลงกันให้ใช้สัญญาปรับราคาได้ สำหรับราคางานก่อสร้างตามสัญญานี้ โดยการนำสูตร Escalation Factor (K) มาใช้คำนวณราคาค่างานที่เปลี่ยนแปลงไป โดยวิธีการต่อไปนี้ ตามเงื่อนไข หลักเกณฑ์ สูตร และวิธีคำนวณที่ใช้กับสัญญาแบบปรับราคาได้ตามมติคณะรัฐมนตรีเมื่อวันที่ ๒๒ สิงหาคม ๒๕๓๒ เรื่องการพิจารณาช่วยเหลือผู้ประกอบการอาชีพงานก่อสร้าง ตามหนังสือสำนักเลขาธิการคณะรัฐมนตรี ที่ นร ๐๒๐๓/ว ๑๐๙ ลงวันที่ ๒๔ สิงหาคม ๒๕๓๒

สูตรการปรับราคา (สูตรค่า K) จะต้องคงที่ที่ระดับที่กำหนดไว้ในวันแล้วเสร็จตามที่กำหนดไว้ในสัญญา หรือภายในระยะเวลาที่ ผู้ว่าจ้าง ได้ขยายออกไป โดยจะใช้สูตรของทางราชการที่ได้ระบุตามภาคผนวก ๒

สัญญานี้ทำขึ้นเป็นสองฉบับ มีข้อความถูกต้องตรงกัน คู่สัญญาได้อ่านและเข้าใจข้อความโดยละเอียดตลอดแล้ว จึงได้ลงลายมือชื่อ พร้อมทั้งประทับตรา (ถ้ามี) ไว้เป็นสำคัญต่อหน้าพยาน และคู่สัญญาต่างยึดถือไว้ฝ่ายละหนึ่งฉบับ

(ลงชื่อ).....

(นางสาวอชฎาพร เกรงครัด)



(ลงชื่อ).....

กัญญา

ผู้รับจ้าง

นางสาวกัญญา ปัญญาแก่ง  
WICHETNAKORN2019 LIMITED PARTNERSHIP

(ลงชื่อ).....

(นางสาวอรุณี มีทรัพย์)

พยาน

(ลงชื่อ).....

(นางนิภาพร ต้อนรับ)

พยาน

เลขที่โครงการ ๖๖๐๙๙๖๘๕๘๐๒

เลขคู่มือสัญญา ๖๖๑๐๒๒๐๐๐๒๔๖

## ข้อมูลสาระสำคัญในสัญญา

|                                       |                                                                                                                         |
|---------------------------------------|-------------------------------------------------------------------------------------------------------------------------|
| เลขที่โครงการ                         | 66099685802                                                                                                             |
| ชื่อโครงการ                           | จ้างก่อสร้างถนนคอนกรีตเสริมเหล็ก (สายท้ายหมู่บ้านเข้าสู่พื้นที่การเกษตร) บ้านทุ่งวิเชตนคร หมู่ที่ 11 โดยวิธีเฉพาะเจาะจง |
| รหัสหน่วยงาน                          | 1509905656                                                                                                              |
| ชื่อหน่วยงาน                          | องค์การบริหารส่วนตำบลวิเชตนคร                                                                                           |
| เลขประจำตัวผู้เสียภาษีอากร            | 0523546005321                                                                                                           |
| ชื่อผู้เสนอราคา                       | ห้างหุ้นส่วนจำกัด วิเชตนคร2019                                                                                          |
| เลขที่สัญญา/ใบสั่งซื้อสั่งจ้าง        | 2/2567                                                                                                                  |
| วันที่ทำสัญญา                         | 06/10/2566 ระบุปีเป็นปีพุทธศักราชในรูปแบบ(ววดตปปปป)                                                                     |
| (/EGPWeb/jsp/directshortcut)จำนวนเงิน | 286,700.00                                                                                                              |
| เลขคณสัญญาในระบบ e-GP                 | 661022000246                                                                                                            |

หมายเหตุ : ชื่อผู้ขายหรือผู้รับจ้าง **สีม่วง** หมายถึง ผู้ขายหรือผู้รับจ้างเป็นกิจการร่วม (Consortium)

ยกเลิกข้อมูลที่แสดงบนเว็บไซต์

ดูรายละเอียดสัญญา

นำข้อมูลแสดงบนเว็บไซต์

กลับสู่หน้าหลัก



# แผนที่สังเขปหมู่บ้าน บ้านทุ่งวิเศษ

หมู่ 11 ตำบล วิเศษนคร อำเภอ แจ่มholm จังหวัด ลำปาง

ทิศเหนือ



จุดดำเนินโครงการก่อสร้างถนนคอนกรีตเสริมเหล็ก ขนาดกว้าง 3 ม. ยาว 165 ม. หน้า 0.15 ไร่ หรือมีพื้นที่ไม่น้อยกว่า 495 ตร.ม.

ลงชื่อ (นาย...) (นาย...) (นาย...) (นาย...) (นาย...) (นาย...)

ลงชื่อ (นาย...) (นาย...) (นาย...) (นาย...)

ลงชื่อ (นาย...) (นาย...) (นาย...)

ลงชื่อ (นาย...) (นาย...)

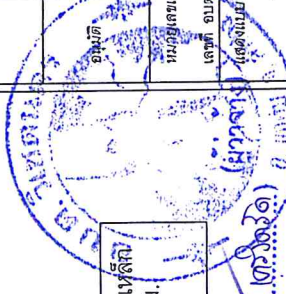

|                               |                                                                                         |
|-------------------------------|-----------------------------------------------------------------------------------------|
| องค์การบริหารส่วนตำบลวิเศษนคร |                                                                                         |
| โครงการ                       | ก่อสร้างถนนคอนกรีตเสริมเหล็ก (สายทำถนนเข้าพื้นที่โครงการเกษตร) บ้านทุ่งวิเศษ หมู่ที่ 11 |
| สถานที่                       | บ้านทุ่งวิเศษ หมู่ที่ 11 ตำบลวิเศษนคร อำเภอแจ่มholm จังหวัดลำปาง                        |
| เขียนแบบ                      | นายสุนทร ไชยยา ตำแหน่ง นายช่างโยธาชำนาญงาน                                              |
| วิศวกร                        |                                                                                         |
| ตรวจงาน                       | นายสุวิทย์ ด้วง ตำแหน่ง ผู้ช่วยช่างเทคนิค                                               |
| เห็นชอบ                       | นายกรวิมล ไชยเมืองมูล ตำแหน่ง ปลัด อบต.วิเศษนคร                                         |
|                               | นางสาวอภิญญา เสงค์จิตต์ ตำแหน่ง นายกองค์การบริหารส่วนตำบล                               |
|                               | นายวิเศษไชยชาญ                                                                          |
|                               | เดชาธิ อมตวิเศษนคร                                                                      |
|                               | เสด็จนิยม                                                                               |
|                               | แผนที่ท้องถิ่น                                                                          |
|                               | มาตราส่วน 1 : 5000                                                                      |
|                               | วัน / เดือน / ปี                                                                        |
| จำนวนแผ่น                     | 8                                                                                       |
| แผ่นที่                       | 1                                                                                       |
|                               | 8                                                                                       |



แผนที่โครงการก่อสร้างถนนคอนกรีตเสริมเหล็ก  
บ้านทุ่งวิเศษ หมู่ที่ 11 ต.วิเศษนคร อ.แจ้ห่ม จ.ลำปาง  
ขนาดกว้าง 3 ม. ยาว 165 ม. หรือมีพื้นที่ไม่น้อยกว่า 495 ตร.ม.



องค์การบริหารส่วนตำบลวิเศษนคร

โครงการ

ก่อสร้างถนนคอนกรีตเสริมเหล็ก  
(สายทางอยู่บ้านเข่าสูงหมู่ที่ 11 ต.วิเศษนคร อ.แจ้ห่ม จ.ลำปาง)  
บ้านทุ่งวิเศษ หมู่ที่ 11

สถานที่  
บ้านทุ่งวิเศษ หมู่ที่ 11 ตำบลวิเศษนคร  
อำเภอแจ้ห่ม จังหวัดลำปาง

เขียนแบบ  
นายคุณต๋อง ไชยยา  
ตำแหน่ง นายช่างสำรวจงาน

วิศวกร

ตรวจทาน  
นายสุริยา ตาใจ  
ตำแหน่ง ผู้อำนวยการ

เห็นชอบ  
นายวิบูลย์ ไชยเมืองดี  
ตำแหน่ง นายช่างสำรวจงาน



หน้ากระดาษแบบ  
โครงการก่อสร้างถนนคอนกรีตเสริมเหล็ก  
สายทางอยู่บ้านเข่าสูงหมู่ที่ 11 ต.วิเศษนคร อ.แจ้ห่ม จ.ลำปาง

วันที่ ออกแบบ  
11/05/2564

หน้ากระดาษแบบ  
1 : 5000

ชื่อ/ที่อยู่  
บ้านทุ่งวิเศษ หมู่ที่ 11 ต.วิเศษนคร อ.แจ้ห่ม จ.ลำปาง

จำนวนแผ่น  
8

ลงชื่อ (นางวิจิตรพร ช่อวงษ์) (พยางค์ 8)



ลงชื่อ (นางวิจิตรพร ช่อวงษ์) (พยางค์ 8)

ลงชื่อ (นางวิจิตรพร ช่อวงษ์) (พยางค์ 8)

ลงชื่อ (นางวิจิตรพร ช่อวงษ์) (พยางค์ 8)

ลงชื่อ (นางวิจิตรพร ช่อวงษ์) (พยางค์ 8)

ลงชื่อ (นางวิจิตรพร ช่อวงษ์) (พยางค์ 8)

ลงชื่อ (นางวิจิตรพร ช่อวงษ์) (พยางค์ 8)

ลงชื่อ (นางวิจิตรพร ช่อวงษ์) (พยางค์ 8)

ลงชื่อ (นางวิจิตรพร ช่อวงษ์) (พยางค์ 8)

ลงชื่อ (นางวิจิตรพร ช่อวงษ์) (พยางค์ 8)

ลงชื่อ (นางวิจิตรพร ช่อวงษ์) (พยางค์ 8)

ลงชื่อ (นางวิจิตรพร ช่อวงษ์) (พยางค์ 8)

ลงชื่อ (นางวิจิตรพร ช่อวงษ์) (พยางค์ 8)

ลงชื่อ (นางวิจิตรพร ช่อวงษ์) (พยางค์ 8)

ลงชื่อ (นางวิจิตรพร ช่อวงษ์) (พยางค์ 8)

ลงชื่อ (นางวิจิตรพร ช่อวงษ์) (พยางค์ 8)

ลงชื่อ (นางวิจิตรพร ช่อวงษ์) (พยางค์ 8)

ลงชื่อ (นางวิจิตรพร ช่อวงษ์) (พยางค์ 8)

ลงชื่อ (นางวิจิตรพร ช่อวงษ์) (พยางค์ 8)

ลงชื่อ (นางวิจิตรพร ช่อวงษ์) (พยางค์ 8)

ลงชื่อ (นางวิจิตรพร ช่อวงษ์) (พยางค์ 8)

ลงชื่อ (นางวิจิตรพร ช่อวงษ์) (พยางค์ 8)

ลงชื่อ (นางวิจิตรพร ช่อวงษ์) (พยางค์ 8)

ลงชื่อ (นางวิจิตรพร ช่อวงษ์) (พยางค์ 8)

ลงชื่อ (นางวิจิตรพร ช่อวงษ์) (พยางค์ 8)

ลงชื่อ (นางวิจิตรพร ช่อวงษ์) (พยางค์ 8)





องค์การบริหารส่วนตำบลวิเชตนคร

|                  |                                                                                           |                                                       |
|------------------|-------------------------------------------------------------------------------------------|-------------------------------------------------------|
| โครงการ          | ก่อสร้างถนนคอนกรีตเสริมเหล็ก (สายท่ายมูบู่บ้านท่าสูงวิเชตนคร) บ้านทุ่งวิเชตนคร หมู่ที่ 11 |                                                       |
| สถานที่          | ถนน บ้านทุ่งวิเชตนคร หมู่ที่ 11 ตำบลวิเชตนคร อำเภอแฉ่ง จังหวัดลำปาง                       |                                                       |
| เขียนแบบ         |                                                                                           | นายสุนทร ไชยยา<br>ตำแหน่ง นายช่างประจำสำนักงาน        |
| วิศวกร           |                                                                                           |                                                       |
| ตรวจทาน          |                                                                                           | นายสุริยา ตาใจ<br>ตำแหน่ง ผู้ชำนาญการ                 |
| เห็นชอบ          |                                                                                           | นายสุริยา ตาใจ<br>ตำแหน่ง ผู้ชำนาญการ                 |
| อนุมัติ          |                                                                                           | นางสาวสุภาพร เกร่งศักดิ์<br>ตำแหน่ง นายก อบต.วิเชตนคร |
| หมายเลขแบบ       | หมายเลขแบบ อบต.วิเชตนคร                                                                   |                                                       |
| แสดงแบบ          | ผังบริเวณ                                                                                 |                                                       |
| มาตราส่วน        | Nocall                                                                                    |                                                       |
| วัน / เดือน / ปี |                                                                                           |                                                       |
| จำนวนแผ่น        | 8                                                                                         | แผ่นที่                                               |
|                  |                                                                                           | 3                                                     |
|                  |                                                                                           | 8                                                     |

บ้านทุ่งวิเชตนคร หมู่ที่ 11 ตำบลวิเชตนคร อำเภอแฉ่ง  
จังหวัดลำปาง

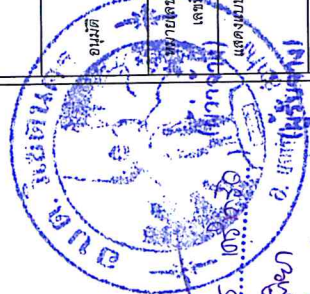
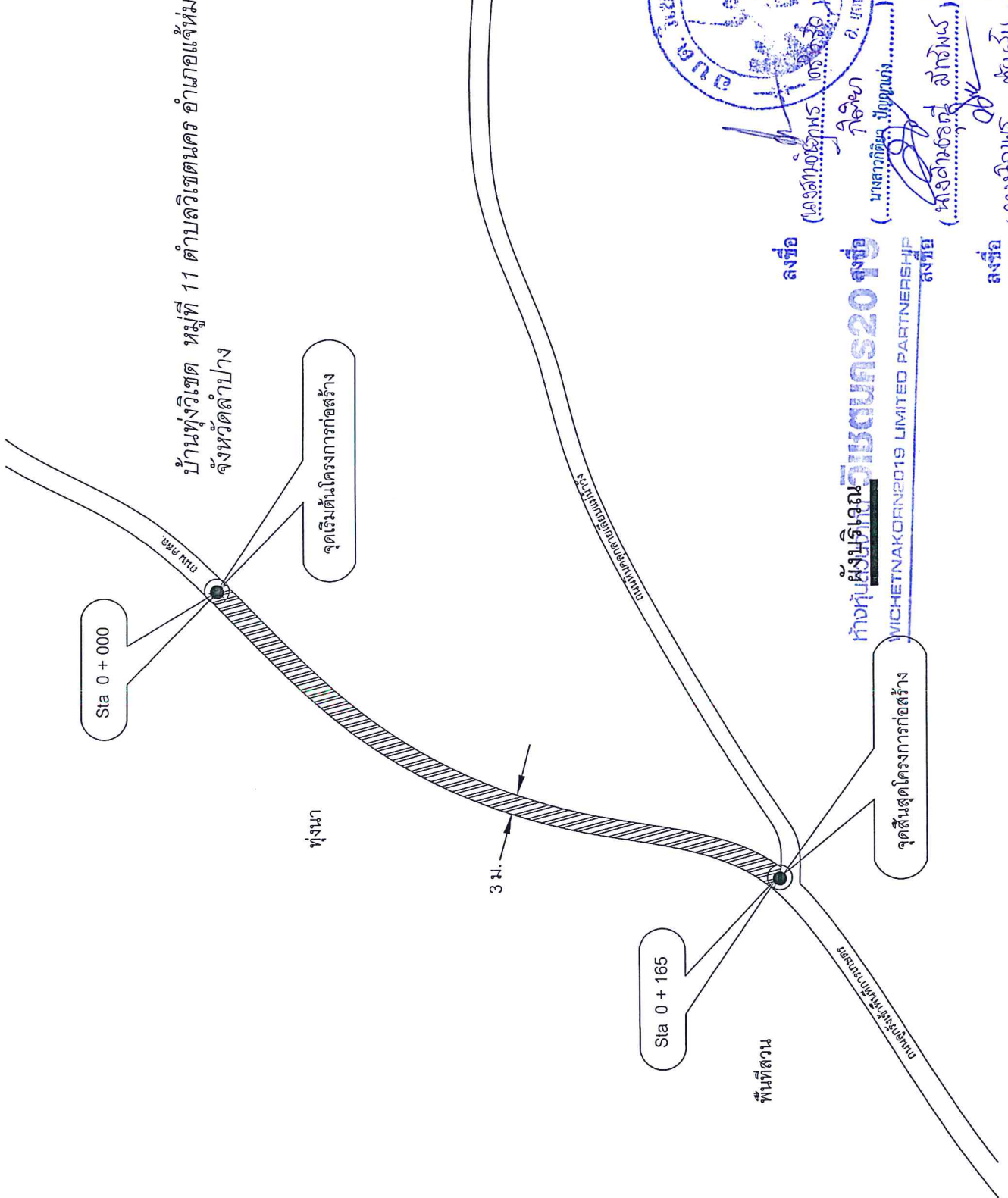

ลงชื่อ (นางสุภาพร เกร่งศักดิ์) นายก อบต.วิเชตนคร

ลงชื่อ (นางสุภาพร เกร่งศักดิ์) นายก อบต.วิเชตนคร

ลงชื่อ (นางสุภาพร เกร่งศักดิ์) นายก อบต.วิเชตนคร

ลงชื่อ (นางสุภาพร เกร่งศักดิ์) นายก อบต.วิเชตนคร

ลงชื่อ (นางสุภาพร เกร่งศักดิ์) นายก อบต.วิเชตนคร

ห้างหุ้นส่วนจำกัด วิเชตนคร 2019  
WICHETNAKORN 2019 LIMITED PARTNERSHIP



องค์การบริหารส่วนตำบลศรีเขตนคร

|                  |                                                                                           |
|------------------|-------------------------------------------------------------------------------------------|
| โครงการ          | ก่อสร้างถนนคอนกรีตเสริมเหล็ก (ขยายท่าเรือหมู่บ้านฐานหินการเกษตร) บ้านทุ่งวิเศษ หมู่ที่ 11 |
| สถานที่          | ถนน บ้านทุ่งวิเศษ หมู่ที่ 11 ตำบลวิเศษนคร อำเภอแกลง จังหวัดฉะเชิงเทรา                     |
| เขียนแบบ         | นายสุนทร ไซยา ตำแหน่ง นายช่างเขียนแบบโยธา                                                 |
| วิศวกร           |                                                                                           |
| ตรวจสอบ          | นายสุวิภา ฐาใจ ตำแหน่ง วิศวกรโยธา                                                         |
| ผู้ควบคุม        | นายวิศัลป์ ไทยเนืองดี ตำแหน่ง วิศวกรโยธา                                                  |
| ผู้รับมอบ        | นางสาวอภิญญา เสงี่ยมดี ตำแหน่ง นายช่างเทคนิคการช่างโยธา                                   |
| แสดงแบบ          | เลขที่ อบต.วิเศษนคร                                                                       |
| หมายเหตุ         | เพียบแผ่นคอนกรีตเสริมเหล็ก รูปตัดถนนคอนกรีตเสริมเหล็ก                                     |
| จำนวนแผ่น        | 8                                                                                         |
| วันที่           | 4                                                                                         |
| วัน / เดือน / ปี | 8                                                                                         |

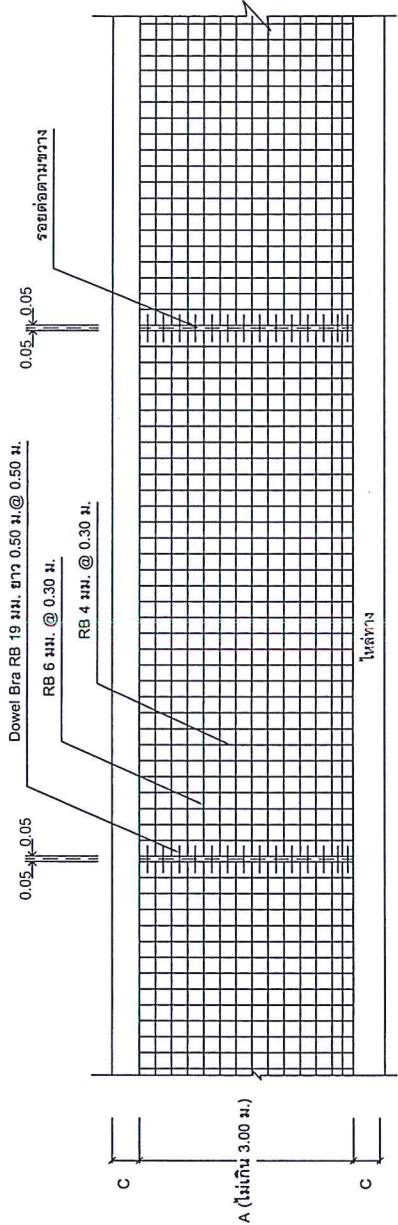

แปลนถนนคอนกรีตเสริมเหล็ก

- A ความกว้างของผิวจราจร 3.00 ม.
- B ความกว้างของช่องถนน 10.00 ม.
- C ความกว้างของไหล่ทาง 0.50 ม.

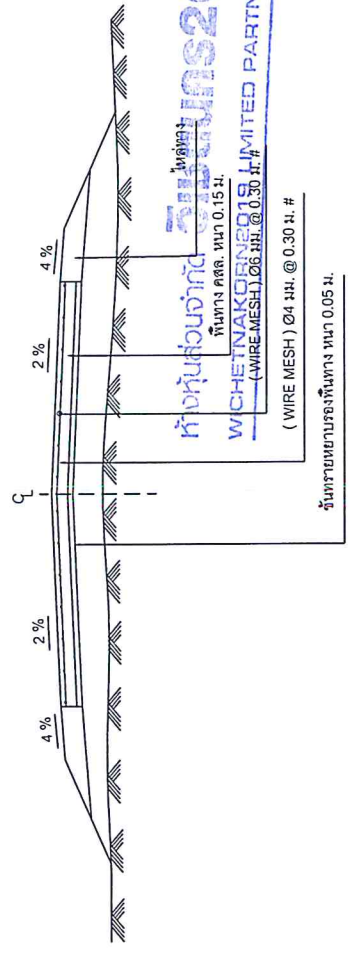

ลงชื่อ (นางสาวอภิญญา เสงี่ยมดี) กิจา (...นางสาวกัญญา ยี่เป็ดช่าง) (...นางสาวอภิญญา เสงี่ยมดี) (...นางศุภิษา จังเวปี)

หมายเหตุ - แบบถนน คสล. ภายในหมู่บ้าน (แบบไม่มีรอยต่อตามยาว) นี้ได้ตัดลอก จากแบบมาตรฐานงานทาง สำหรับของกรมการขนส่งทางบก เพื่อใช้ในส่วนของโครงการนี้เท่านั้น

รูปตัดผิวจราจรถนนคอนกรีตเสริมเหล็ก





องค์การบริหารส่วนตำบลวิเชตนคร

|                         |                                                                                           |
|-------------------------|-------------------------------------------------------------------------------------------|
| โครงการ                 | ก่อสร้างถนนคอนกรีตเสริมเหล็ก (สายท่าอยู่บ้านเข้าพื้นที่การเกษตร) บ้านทุ่งวิเชต หมู่ที่ 11 |
| สถานที่                 | ถนน บ้านทุ่งวิเชต หมู่ที่ 11 ตำบลวิเชตนคร อำเภอแจ้ห่ม จังหวัดลำปาง                        |
| เขียนแบบ                | นายสุเนตร ใจยา<br>ตำแหน่ง นายช่างบริหารงาน                                                |
| วิศวกร                  |                                                                                           |
| ตรวจทาน                 | นางสุวิภา ตาใจ<br>ตำแหน่ง ผู้จัดการกองช่าง                                                |
| ผู้อนุมัติ              | นายทวีป ไชยเนือง<br>ตำแหน่ง นายก อบต.วิเชตนคร                                             |
| นางสาวอัญญา เสงค์ศักดิ์ | ตำแหน่ง นายช่างบริหารงาน                                                                  |
| นายเดสเมม               | เดสทิน อมตวิเชตนคร                                                                        |
| แสดงแบบ                 | แบบขยายการต่อแบบเหล็ก (EXPANSION JOINT) แบบขยาย (CONTRACTION JOINT) มาตราส่วน             |
| วัน / เดือน / ปี        |                                                                                           |
| จำนวนแผ่น               | 8                                                                                         |
| แผ่นที่                 | 5                                                                                         |

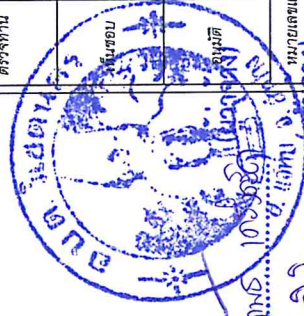

(นางสาวอัญญา เสงค์ศักดิ์) (ผู้รับจ้าง)  
 (นางสุวิภา ตาใจ) (ผู้รับจ้าง)  
 (นางสาวอัญญา เสงค์ศักดิ์) (ผู้รับจ้าง)  
 (นางสาวอัญญา เสงค์ศักดิ์) (ผู้รับจ้าง)  
 (นางสาวอัญญา เสงค์ศักดิ์) (ผู้รับจ้าง)

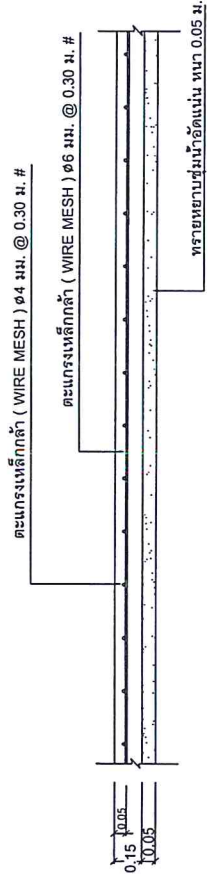

แบบขยายตะแกรงเหล็ก

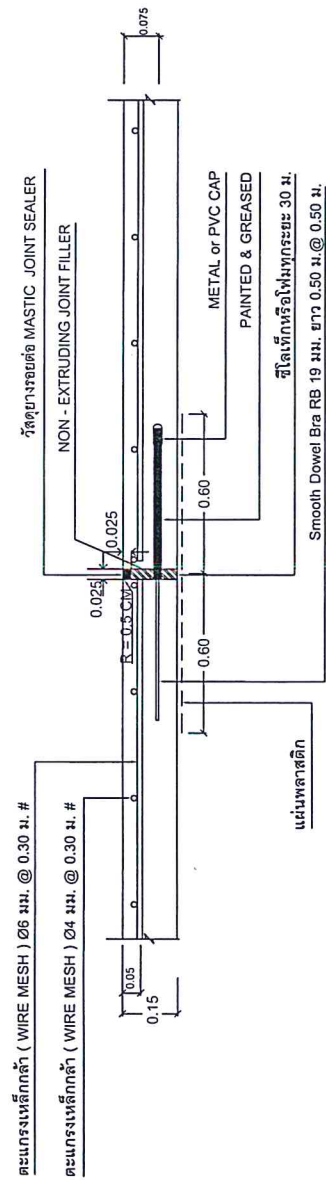

แบบขยาย(EXPANSION JOINT)

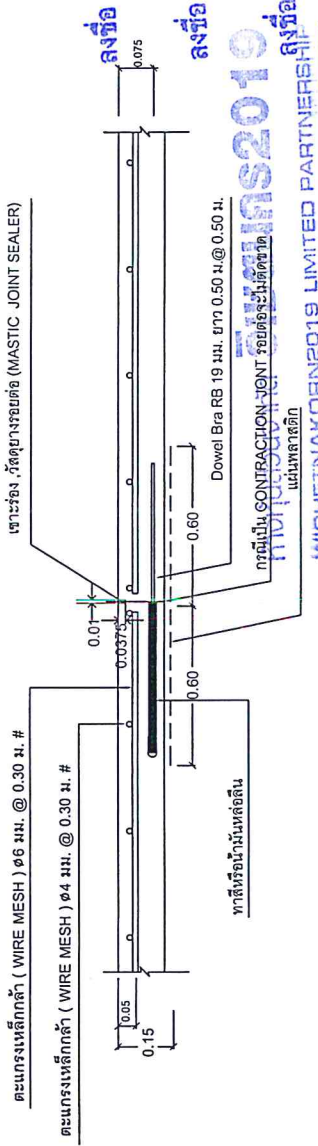

ขยายรอยต่อ CONSTRUCTION JOINT และ CONTRACTION JOINT



หมายเหตุ - แบบถนน.คสส. ภายในหมู่บ้าน (แบบไม่มีรอยต่อตามยาว) นี้ได้คัดลอก จากแบบมาตรฐานงานทาง สำหรับองค์กรปกครองส่วนท้องถิ่น เฉพาะในส่วนที่เกี่ยวข้องเท่านั้น







องค์การบริหารส่วนตำบลวิเศษนคร

|           |                                                                                                                                   |
|-----------|-----------------------------------------------------------------------------------------------------------------------------------|
| โครงการ   | ก่อสร้างถนนคอนกรีตเสริมเหล็ก (สายท่ายมูบ้านราษฎร์นุกิจการเกษตร) บ้านทุ่งเรต หมู่ที่ 11                                            |
| สถานที่   | ถนน บ้านทุ่งเรต หมู่ที่ 11 ตำบลวิเศษนคร อำเภอลำดวน จังหวัดลำปาง                                                                   |
| เขียนแบบ  | <br>นายสุเนตร ไชยยา<br>ตำแหน่ง นายช่างสำรวจชุมชน |
| วิศวกร    |                                                  |
| ตรวจงาน   | นายสุวิชา ตาใจ<br>ตำแหน่ง ผู้อำนวยการเขต                                                                                          |
| เห็นชอบ   | นายวรศิลป์ ไชยเมืองมูล<br>ตำแหน่ง ปลัด อบต.วิเศษนคร                                                                               |
| อนุมัติ   | นางสาวอุษาภากร เกร็งศิริดี<br>ตำแหน่ง นายก อบต.วิเศษนคร                                                                           |
| รับทราบ   | นางสาวเสาวนีย์<br>ตำแหน่ง นายก อบต.วิเศษนคร                                                                                       |
| ลงนาม     | เดจที รินต.วิเศษนคร                                                                                                               |
| ราคา      | ป้ายโครงการ                                                                                                                       |
| มาตราส่วน | N:scale                                                                                                                           |
| จำนวนแผ่น | 8                                                                                                                                 |
| แผ่นที่   | 7                                                                                                                                 |

### ป้ายประชาสัมพันธ์โครงการ

องค์การบริหารส่วนตำบลวิเศษนคร

โครงการ.....  
 บริเวณงาน.....  
 รับจ้างโดย.....โทร.....  
 คำก่อสร้าง.....บาท  
 วันเริ่มต้นสัญญา.....วันสิ้นสุดสัญญา.....  
 ควบคุมงานโดย 1.....โทร.....  
 2.....โทร.....  
 3.....โทร.....  
 4.....โทร.....

2.40

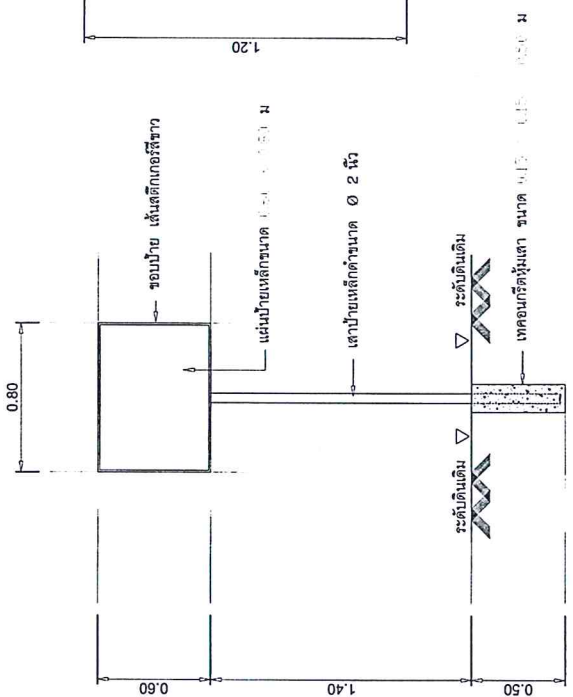

### แบบป้ายมาตรฐาน โครงการก่อสร้าง

### ข้อความป้าย

ตราสำนักงานองค์การบริหารส่วนตำบลวิเศษนคร และด้วยหลักการวิศวกรรม

องค์การบริหารส่วนตำบลวิเศษนคร

โครงการ.....  
 วันเริ่มต้นสัญญา.....บาท ก่อสร้างในงบประมาณ.....  
 งบประมาณ.....บาท

ลงชื่อ (นางสาวอุษาภากร เกร็งศิริดี) นายก อบต.วิเศษนคร

ลงชื่อ (นางเสาวนีย์ รินต.วิเศษนคร) นายก อบต.วิเศษนคร

ลงชื่อ (นางสุวิชา ตาใจ) นายก อบต.วิเศษนคร

ลงชื่อ (นายสุเนตร ไชยยา) นายช่างสำรวจชุมชน

WICHETNAKORN 2019 LIMITED PARTNERSHIP

- รายการประกอบแบบ
1. ไม้รับข้างทำกาบก่อสร้างป้ายมาตรฐาน ขนาด ๒๐ x ๒๐ x ๒๐๐ เมตร สูง ๒ เมตร รายละเอียดตามแบบแปลน
  2. แผ่นเหล็กป้ายขนาด ๒๐๐ x ๒๐๐ x ๒๐๐ เมตร
  3. ขนาดตัวหนังสือบนพื้นป้าย กำหนดตามความเหมาะสม ข้อความตามแบบรายการ
  4. ตัวหนังสือบนแผ่นป้ายให้ใช้ตัวหนังสือสีขาว สดิกเกอร์ หรือแม่พิมพ์ป้ายสีขาว
  5. เสา ๒ ก้านแผ่นป้ายทาสีฟ้า ทั้งสองด้าน
  6. กอมนเหล็กจริงให้ทาสีกับสีเดิมอย่างน้อยก่อน ๕ ครั้ง
  7. ให้ทำการท่อนกอร์คหุ้มเสาป้ายในส่วนที่ฝังดิน ขนาด ๑๐๐ x ๑๐๐ x ๑๕๐ มม
  8. จุดติดตั้ง จะกำหนดขณะทำการก่อสร้าง



องค์การบริหารส่วนตำบลวิเศษนคร

โครงการ ก่อสร้างถนนคอนกรีตเสริมเหล็ก (สายกั๊กบ้านราษฎร์พัฒนาการเกษตร) บ้านทุ่งวิเศษ หมู่ที่ 11

สถานที่ บ้านทุ่งวิเศษ หมู่ที่ 11 ตำบลวิเศษนคร อำเภอแจ้ห่ม จังหวัดลำปาง

เขียนแบบ นายสุคนธ์ ไชยยา ตำแหน่ง นายช่างโยธาชำนาญงาน

วิศวกร

ตรวจงาน นายวิชา ตาใจ ตำแหน่ง วิศวกรผู้ช่วยช่าง

นายสุวิมล ไชยเมืองมูล ตำแหน่ง วิศวกรโยธา

ชื่อผู้รับเงินอุดหนุน นายวิชา ตาใจ

หน่วยงาน บ้านทุ่งวิเศษ หมู่ที่ 11 ตำบลวิเศษนคร อำเภอแจ้ห่ม จังหวัดลำปาง

วันที่อนุมัติ 11/05/2562

ชื่อผู้รับเงินอุดหนุน นายวิชา ตาใจ

ตำแหน่ง นายช่างโยธาชำนาญงาน

ชื่อผู้รับเงินอุดหนุน นายวิชา ตาใจ

ตำแหน่ง นายช่างโยธาชำนาญงาน

ภาคผนวก 2

ตารางการใช้จ่ายเงินอุดหนุนผลิตภายในประเทศ

รายการวัสดุหรือครุภัณฑ์ที่ใช้ในโครงการ

แผนการใช้จ่ายเงินอุดหนุนผลิตภายในประเทศ

| ลำดับ          | รายการ | หน่วย | ปริมาณ | ราคาต่อหน่วย (บาท) | เป็นเงิน (รวม) | พัสดุในประเทศ | พัสดุต่างประเทศ |
|----------------|--------|-------|--------|--------------------|----------------|---------------|-----------------|
| 1              |        |       |        |                    |                |               |                 |
| 2              |        |       |        |                    |                |               |                 |
| 3              |        |       |        |                    |                |               |                 |
| 4              |        |       |        |                    |                |               |                 |
| 5              |        |       |        |                    |                |               |                 |
| รวม            |        |       |        |                    |                |               |                 |
| อัตรา (ร้อยละ) |        |       |        |                    |                |               |                 |

ลงชื่อ ..... (ผู้สัญญาฝ่ายผู้รับจ้าง)

หมายเหตุ

ราคาต่อหน่วยที่ได้ในตารางการใช้จ่ายเงินอุดหนุนผลิตภายในประเทศ เป็นราคาคาดานในจังหวัดเชียงใหม่และราคาจริงตามสัญญาก่อสร้าง ซึ่งจัดทำตามหนังสือที่ กค (ทจ) 0405.2/0452 ลง 17 กันยายน 2562 (0452) และกรณีที่มีจัดจ้างด้วยวิธีการเฉพาะจะแจ้ง ให้เป็นราคาแบบท้ายสัญญา ที่ผ่านการดำเนินการด้วยวิธีการเดียวกันกับหนังสือ 0452

ภาคผนวก 3

ตารางการใช้จ่ายเงินอุดหนุนผลิตภายในประเทศ

รายการพัสดุหรือครุภัณฑ์ที่ใช้ในโครงการ  
แผนการใช้จ่ายเงินอุดหนุนผลิตภายในประเทศ  
ปริมาณเหล็กทั้งโครงการ xxx (ตัน)

| ลำดับ | รายการ | หน่วย | ปริมาณ | ราคาต่อหน่วย (บาท) | เป็นเงิน (รวม) | พัสดุในประเทศ | พัสดุต่างประเทศ |
|-------|--------|-------|--------|--------------------|----------------|---------------|-----------------|
| 1     |        |       |        |                    |                |               |                 |
| 2     |        |       |        |                    |                |               |                 |
| 3     |        |       |        |                    |                |               |                 |
| รวม   |        |       |        |                    |                |               |                 |

ห้างหุ้นส่วนจำกัด WICHETNAIKORN 11 DEVELOPMENT CO., LTD.  
WICHETNAIKORN 11 DEVELOPMENT CO., LTD. PARTNERSHIP

ลงชื่อ ..... (ลงชื่อ)  
( ลงชื่อ )  
( ลงชื่อ )

ข้อกำหนดเกี่ยวกับการใช้วัสดุก่อสร้างและครุภัณฑ์ตามสัญญาก่อสร้าง

เพื่อส่งเสริมการใช้ สินค้า/ผลิตภัณฑ์ผลิตในประเทศไทย

- ผู้รับจ้างต้องแจ้งชื่อผู้ผลิตหรือครุภัณฑ์ที่เป็นส่วนหนึ่งของงานก่อสร้าง (ถ้ามี) ตามโครงการก่อสร้างนี้ โดยต้องเป็นวัสดุก่อสร้างหรือครุภัณฑ์ที่ผลิตภายในประเทศ ไม่ใช่ออกว่าร้อยละ 60 ของมูลค่าวัสดุก่อสร้างที่ใช้ในโครงการก่อสร้างนี้ ทั้งนี้หากงานก่อสร้างมีวัสดุก่อสร้างที่เป็นเหล็ก จะต้องใช้วัสดุก่อสร้างที่เป็นเหล็กเป็นเส้นในปริมาณในประเทศไม่น้อยกว่าร้อยละ 90 ของปริมาณเหล็กที่ใช้ตามสัญญาก่อสร้างนี้
- ผู้รับจ้างต้องเสนอแผนการใช้วัสดุก่อสร้างและครุภัณฑ์ ที่เป็นผลิตภัณฑ์ที่ผลิตภายในประเทศตามสัญญาจ้างก่อสร้างนี้ ตามเอกสารภาคผนวก 3 และภาคผนวก 3 เฉพาะกรณีที่เป็นการก่อสร้างที่เป็นเหล็ก) ให้ผู้รับจ้างดำเนินการระยะเวลาที่กำหนด ในสัญญาจ้าง (ถ้ามี) แต่ต้องไม่น้อยกว่า 30 วันหลังจากเริ่มสัญญาจ้างก่อสร้าง หากผู้รับจ้างไม่เสนอแผนตามเวลาที่กำหนด ถือว่าผู้รับจ้างผิดสัญญา ผู้รับจ้างมีสิทธิ์ยกเลิกสัญญาได้
- แผนการใช้วัสดุก่อสร้าง 4 ที่ผู้รับจ้างเสนอสามารถปรับเปลี่ยนได้ตามความจำเป็น เพื่อให้สอดคล้องปริมาณ การใช้วัสดุก่อสร้าง ซึ่งเป็นผลิตภัณฑ์ที่ผลิตในประเทศไทยไม่น้อยกว่าร้อยละ 60 ทั้งนี้ ผู้รับจ้างต้องแจ้งการปรับปรุงแบบให้ผู้รับจ้างก่อสร้างก่อนดำเนินการก่อสร้าง 4 ตามแผนที่ปรับปรุงใหม่มาใช้ล่วงหน้าอย่างน้อย 7 วัน ทั้งนี้ต้องก่อนการส่งมอบงานแต่ละงวด
- ผู้รับจ้างต้องแสดงหลักฐานเพื่อประกอบการพิจารณาว่าวัสดุก่อสร้างหรือครุภัณฑ์ที่เป็นผลิตภัณฑ์ที่ผลิตภายในประเทศ อย่างใดอย่างหนึ่งแล้วแต่กรณี แสดงชื่อผู้รับจ้างเมื่อผู้รับจ้างร้องขอเพื่อประกอบการตรวจสอบของผู้รับจ้างวัสดุก่อสร้างหรือครุภัณฑ์ที่ผู้รับจ้างนำมาใช้เป็นผลิตภัณฑ์ที่ผลิตในประเทศหรือไม่ ดังนี้

- สำเนาใบรับรองสินค้าที่ผลิตในประเทศไทย Made in Thailand (MIT) ที่ออกโดยสภาอุตสาหกรรมแห่งประเทศไทย
- เอกสารสินค้าที่แสดงว่าผลิตในประเทศไทย
- หลักฐานแสดงที่ตั้งของแหล่งผลิต ที่สามารถแสดงได้ว่าเป็นผลิตภัณฑ์ในประเทศ เช่น ตำแหน่งที่ตั้งโรงงาน หน่วยงาน เป็นต้น



ประเภทงานก่อสร้างและสูตรที่ใช้กับสัญญาแบบปรับราคาได้  
โครงการก่อสร้างถนนคอนกรีตเสริมเหล็ก (สายท้ายหมู่บ้านเข้าสู่พื้นที่การเกษตร) บ้านทุ่งวิเขต หมู่ที่ ๑๑  
ตำบลวิเขตนคร อำเภอแจ้ห่ม จังหวัดลำปาง  
หมวดงานทาง

สูตรการปรับราคา ESCALATION FACTOR K

ในการพิจารณาเพิ่มหรือลดราคาค่างานจ้างเหมาก่อสร้างให้คำนวณตามสูตร ดังนี้

- กำหนดให้
- $P = (Po) \times (K)$
- P = ราคาค่างานต่อหน่วยหรือราคาค่างานเป็นงวดที่จะต้องจ่ายให้ผู้รับจ้าง
- Po = ราคาค่างานต่อหน่วยที่ผู้รับจ้างประมูลได้ หรือราคาค่างานเป็นงวด ซึ่งระบุไว้ในสัญญา แล้วแต่กรณี
- K = ESCALATION FACTOR ที่หักด้วย ๔% เมื่อต้องเพิ่มค่างานหรือบวกเพิ่ม ๔% เมื่อต้องเรียกค่างานคืน ESCALATION FACTOR หาได้จากสูตร ซึ่งแบ่งตามประเภทและลักษณะงานดังนี้

หมวดที่ ๒ งานดิน

๒.๑ งานดิน หมายถึง งานดินขุด การตักดิน การบดอัดดิน การขุดเปิดหน้าดิน การเกลี่ยบดอัดดิน การขุด-ถมบดอัดแน่นเชื่อม คลอง คันกันน้ำ คันทาง ซึ่งต้องใช้เครื่องจักรเครื่องมือกลปฏิบัติงาน

สำหรับการถมดินให้หมายความถึงการถมดินหรือทรายหรือวัสดุอื่น ที่มีการควบคุมคุณสมบัติของวัสดุนั้น และมีข้อกำหนดวิธีการถม รวมทั้งมีการบดอัดแน่นโดยใช้เครื่องจักร เครื่องมือกล เพื่อให้ได้ตามมาตรฐานตามที่กำหนดไว้เช่นเดียวกับงานก่อสร้างถนนหรือเขื่อนชลประทาน

ทั้งนี้ให้รวมถึงงานประเภท EMBANKMENT , EXCAVATION , SUBBASE , SELECTED , MATERIAL , UNTREATED BASE และ SHOULDER

ใช้สูตร  $K = 0.30 + 0.10 It/Io + 0.40 Et/Eo + 0.20 Ft/Fo$

หมวดที่ ๓ งานทาง

๓.๔ งานผิวถนนคอนกรีตเสริมเหล็ก หมายถึง ผิวถนนคอนกรีตที่ใช้เหล็กเสริม ซึ่งประกอบด้วยตะแกรงเหล็กเส้นหรือตะแกรงลวดเหล็กกล้าเชื่อมติด (WELDED STEEL WIRE FARRIC) เหล็กเดือย (DOWEL BAR) เหล็กยึด (DEFORMED TIE BAR) และรอยต่อต่างๆ (JOINT) ทั้งนี้ให้หมายความรวมถึงแผ่นพื้นคอนกรีตเสริมเหล็กบริเวณคอสะพาน (R.C. BRIDGE APPROACH) ด้วย

ใช้สูตร  $K = 0.30 + 0.10 It/Io + 0.35 Ct/Co + 0.10 Mt/Mo + 0.15 St/So$

ดัชนีราคาที่ใช้คำนวณตามสูตรที่ใช้กับสัญญาแบบปรับราคาได้ จัดทำขึ้นโดยกระทรวงพาณิชย์

- K = EXCALATION FACTOR
- It = ดัชนีราคาผู้บริโภคทั่วไปของประเทศ ในเดือนที่ส่งงวดงานแต่ละงวด
- Io = ดัชนีราคาผู้บริโภคทั่วไปของประเทศ ในเดือนที่เปิดซองประกวดราคา
- Ct = ดัชนีราคาซีเมนต์ ในเดือนที่ส่งงวดงานแต่ละงวด
- Co = ดัชนีราคาซีเมนต์ ในเดือนที่เปิดซองประกวดราคา
- Mt = ดัชนีราคาวัสดุก่อสร้าง (ไม่รวมเหล็กและซีเมนต์) ในเดือนที่ส่งงวดงานแต่ละงวด
- Mo = ดัชนีราคาวัสดุก่อสร้าง (ไม่รวมเหล็กและซีเมนต์) ในเดือนที่เปิดซองประกวดราคา
- St = ดัชนีราคาเหล็ก ในเดือนที่ส่งงวดงานแต่ละงวด
- So = ดัชนีราคาเหล็ก ในเดือนที่เปิดซองประกวดราคา
- Et = ดัชนีราคาเครื่องจักรกลและบริภัณฑ์ในเดือนที่ส่งงานแต่ละงวด
- Eo = ดัชนีราคาเครื่องจักรกลและบริภัณฑ์ในเดือนที่เปิดซองประกวดราคา
- Ft = ดัชนีราคาน้ำมันดีเซลหมุนเร็ว ในเดือนที่ส่งงานแต่ละงวด
- Fo = ดัชนีราคาน้ำมันดีเซลหมุนเร็ว ในเดือนที่เปิดซองประกวดราคา



ลงชื่อ (นางสาวอรรพพร คุ้มพงษ์) (ผู้รับจ้าง)

ลงชื่อ (นางสาวกัญญา ปัตตนาถ) (พยาน)

ลงชื่อ (นางสาวอรุณี ลังกรโพน) (พยาน)

ลงชื่อ (ทองนิกมล ตันนวิ) (พยาน)

ใบเสนอราคาด้วยวิธีเฉพาะเจาะจง

เรียน นายกองค้การบริหารส่วนตำบลวิเชตนคร

๑. ข้าพเจ้า ฐิติษา วิเชตนคร 2019 อยู่บ้านเลขที่ 1 ถนน หมู่ที่ 1 ตำบล/แขวง วิเชตนคร อำเภอ/เขต ๒ เจริญ จังหวัด ลีลาภ โทร. 054-271178 โดย นางขนิษฐา กิตติวิทย์ ผู้ลงนามข้างท้ายนี้ได้พิจารณาเงื่อนไขต่าง ๆ
๒. ข้าพเจ้าขอเสนอที่จะทำงาน โครงสร้างถ่อสร้างงานคอนกรีตเสริม เหล็ก (สายทำขนนเข้าพื้นที่ในคักทงเกษตร) ซ้ำนค้ 9 วิเชตนคร ๗๗ ที่ ๓ ๓. วิเชตนคร ๐.๖๕๓๓๗ ล.ลีลาภ

ตามข้อกำหนดเงื่อนไขแบบรูปรายละเอียด หรือใบแจ้งปริมาณงานและราคาแนบท้าย ใบเสนอราคานี้ เป็นเงินทั้งสิ้น 286700 บาท (สองแสนแปดหมื่นเจ็ดพันแปดร้อยเจ็ดบาทถ้วน) ซึ่งได้รวมภาษีมูลค่าเพิ่ม จำนวน 18756.07 บาท ตลอดจนภาษีอากรอื่น ๆ และค่าใช้จ่าย ทั้งปวงไว้ด้วยแล้ว

๓. คำเสนอนี้จะยืนอยู่เป็นระยะเวลา 60 วัน และองค์การบริหารส่วนตำบลวิเชตนครอาจรับคำเสนอนี้ ณ เวลาใดก็ได้ก่อนที่จะครบกำหนดระยะเวลาดังกล่าว หรือระยะเวลาที่ได้ยึดไปตามเหตุผลอันสมควรที่องค์การบริหารส่วนตำบลวิเชตนครร้องขอ

๔. กำหนดเวลาส่งมอบ ข้าพเจ้ารับรองที่จะเริ่มทำงานตามสัญญาทันที หรือทันทีที่ได้รับแจ้งจากองค์การบริหารส่วนตำบลวิเชตนครว่าให้เริ่มทำงานตามสัญญา (แล้วแต่ข้อตกลงในสัญญาจ้าง) และจะส่งมอบงานโดยครบถ้วนถูกต้องภายใน 60 วัน นับถึตั้งจากวันเริ่มทำงานตามสัญญา

๕. ข้าพเจ้ายอมรับว่า องค์การบริหารส่วนตำบลวิเชตนคร ไม่มีความผูกพันที่จะรับคำเสนอนี้ หรือใบเสนอราคาใดๆ รวมทั้งไม่ต้องรับผิดชอบในค่าใช้จ่ายใดๆ อันอาจเกิดขึ้นในการที่ข้าพเจ้าได้เข้ามาเสนอราคา

๖. ข้าพเจ้าได้ตรวจทานตัวเลข และตรวจสอบเอกสารต่างๆ ที่ได้ยื่นพร้อมใบเสนอราคานี้โดยละเอียดแล้ว และเข้าใจดีว่า องค์การบริหารส่วนตำบลวิเชตนครไม่ต้องรับผิดชอบใดๆ ในความผิดพลาดหรือตกหล่น

๗. ใบเสนอราคานี้ได้ยื่นเสนอโดยบริสุทธิ์ยุติธรรม และปราศจากกลฉ้อฉลหรือการสมรู้ร่วมคิดกันโดยมิชอบด้วยกฎหมายกับบุคคลใดบุคคลหนึ่ง หรือหลายบุคคล หรือกับห้างหุ้นส่วน บริษัทใดๆ ที่ได้ยื่นเสนอราคาในคราวเดียวกัน

เสนอมา ณ วันที่ 29 เดือน ๖ พ.ศ. 2566

(ลงชื่อ) ฐิติษา (๒๐.๑๐ ฐิติษา ชัยญาเก้)



ตำแหน่ง: หักหุ้นส่วนจำกัด วิเชตนคร 2019 WICHETNAKORN2019 LIMITED PARTNERSHIP

ลงชื่อ ฐิติษา (ผู้รับจ้าง) นางสาวกิตติยา ชัยญาเก้
ลงชื่อ (นางสาวอองณ์ สัทวันย) (พยาน)
ลงชื่อ (นางนิภาพร รัตนวิ) (พยาน)



บัญชีรายการวัสดุแบบท้ายใบเสนอราคา

โครงการก่อสร้างถนนคอนกรีตเสริมเหล็ก (สายท้ายหมู่บ้านเข้าสู่พื้นที่การเกษตร) บ้านทุ่งวิเขต หมู่ที่ 11

ขนาดกว้าง 3 ม. ยาว 165 ม. หนา 0.15 ม. หรือพื้นที่ไม่น้อยกว่า 495 ตร.ม.

รายละเอียดตามแปลน องค์การบริหารส่วนตำบลวิเขตนคร

สถานที่ก่อสร้าง ณ บ้านทุ่งวิเขต หมู่ที่ 11 ตำบลวิเขตนคร อำเภอแจ้ห่ม จังหวัดลำปาง

| ลำดับที่ | รายการ                          | จำนวนเงิน<br>(บาท)                           | หมายเหตุ |
|----------|---------------------------------|----------------------------------------------|----------|
| 1        | ค่าวัสดุและแรงงานเป็นเงินประมาณ | ๑10,๗๖๓.๔๖                                   |          |
| 2        | ค่าดำเนินการ                    | ๖๖,๕๔๕.๑๘                                    |          |
|          |                                 |                                              |          |
|          |                                 |                                              |          |
|          |                                 |                                              |          |
| สรุป     | รวมค่าก่อสร้างทั้งสิ้นเป็นเงิน  | ๑๗๗,๓๐๘.๖๔                                   |          |
|          | ขอเสนอราคาเพียง                 | ๑๗๗,๓๐๐.๐๐                                   |          |
|          | (ตัวอักษร)                      | (สองแสนแปดหมื่นเจ็ดพันเจ็ดร้อยยี่สิบบาทถ้วน) |          |

(ลงชื่อ) ..... กิติยา ..... ผู้เสนอราคา

(..... น.ส. กิติยา ปัญญาแก้ว .....) (ผู้รับจ้าง)

ตำแหน่งหัวหน้าส่วนราชการ ..... **วิเขตนคร 2019** .....

WICHETNAKORN2019 LIMITED PARTNERSHIP  
ประทีปตรธา (ถ้ามี)

เสนอราคาเมื่อวันที่ ..... ๒๙ ก.ย. ๒๕๖๔ .....



ห้างหุ้นส่วนจำกัด **วิเขตนคร 2019**  
WICHETNAKORN2019 LIMITED PARTNERSHIP

ลงชื่อ ..... (นางสาวกิติยา ปัญญาแก้ว) ..... (ผู้รับจ้าง)

ลงชื่อ ..... กิติยา ..... (ผู้รับจ้าง)  
นางสาวกิติยา ปัญญาแก้ว

ลงชื่อ ..... (นางสาวกิติยา ปัญญาแก้ว) ..... (พยาน)

ลงชื่อ ..... (นางกิติยาพร อ้วนวิง) ..... (พยาน)

บัญชีรายการวัสดุแบบท้ายใบเสนอราคา

โครงการก่อสร้างถนนคอนกรีตเสริมเหล็ก (สายท้ายหมู่บ้านเข้าสู่พื้นที่การเกษตร) บ้านทุ่งวิเขต หมู่ที่ 11  
ขนาดกว้าง 3 ม. ยาว 165 ม.หนา 0.15 ม. หรือพื้นที่ไม่น้อยกว่า 495 ตร.ม.

รายละเอียดตามแปลน องค์การบริหารส่วนตำบลวิเชตนคร

สถานที่ก่อสร้าง ณ บ้านทุ่งวิเขต หมู่ที่ 11 ตำบลวิเชตนคร อำเภอแจ้ห่ม จังหวัดลำปาง

| ลำดับ<br>ที่         | รายการ                                    | หน่วย | จำนวน  | ค่าวัสดุ  |           | ค่าแรงงาน |           | รวม        | หมายเหตุ |
|----------------------|-------------------------------------------|-------|--------|-----------|-----------|-----------|-----------|------------|----------|
|                      |                                           |       |        | ราคาหน่วย | จำนวนเงิน | ค่าแรงงาน | จำนวนเงิน |            |          |
| 1                    | งานกรุยทางปรับเกลี่ยพื้นที่ทางเดิม        | ตร.ม. | 495.00 | -         | -         | 1.76      | 871.20    | 871.20     |          |
| 2                    | คอนกรีต 1 : 2 : 4                         | ลบ.ม. | 74.25  | 147.00    | 10,912.50 | 327.00    | 14,976.75 | 14,976.75  |          |
| 3                    | ทรายหยาบรองพื้น                           | ลบ.ม. | 19.80  | 280.00    | 5,544.00  | 112.00    | 7,776.00  | 7,776.00   |          |
| 4                    | ค่าแบบช่างติดตามยาว 2 ข้าง                | ม.    | 165.00 | -         | -         | 20.60     | 3,399.00  | 3,399.00   |          |
| 5                    | ตะแกรง WIDE MESH O 4มม. x O 6 มม. @ 0.30# | ตร.ม. | 495.00 | 37.20     | 18,444.00 | 5.00      | 24,799.00 | 24,799.00  |          |
| 6                    | เหล็กเส้นกลม 19 มม. SR 24                 | ตัน   | 4.00   | 582.00    | 2,328.00  | -         | 2,328.00  | 2,328.00   |          |
| 7                    | โพน                                       | แผ่น  | 3.00   | 34.00     | 102.00    | -         | 102.00    | 102.00     |          |
| 8                    | ค่าตัดรอยต่อคอนกรีตและหยอดยาง             | ม.    | 41.00  | -         | -         | 23.87     | 978.67    | 978.67     |          |
| 9                    | ดินถมหรือทรายถมไหล่                       | ลบ.ม. | 24.75  | 103.00    | 2,549.50  | -         | 2,549.50  | 2,549.50   |          |
| รวมวัสดุและค่าแรงงาน |                                           |       |        |           |           |           |           | 210,173.47 |          |

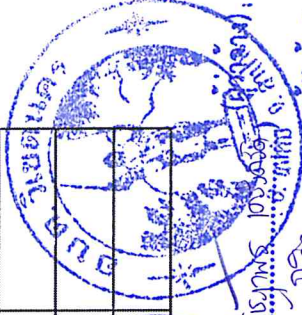

(ลงชื่อ) ..... กิติธรา (ผู้รับจ้าง)  
 (.....) (นายสมชาย ใจดี) (นาย)  
 (.....) (นายสมชาย ใจดี) (นาย)  
 (.....) (นายสมชาย ใจดี) (นาย)  
 (.....) (นายสมชาย ใจดี) (นาย)

(ลงชื่อ) ..... กิติธรา ผู้เสนอราคา  
 (.....) (นายสมชาย ใจดี) (นาย)  
 (.....) (นายสมชาย ใจดี) (นาย)  
 (.....) (นายสมชาย ใจดี) (นาย)  
 (.....) (นายสมชาย ใจดี) (นาย)



## บันทึกหลักฐานการต่อราคา

วันที่ ๒๙ เดือนกันยายน พ.ศ. ๒๕๖๖

ณ ที่ทำการองค์การบริหารส่วนตำบลวิเชตนคร

ตามที่ ห้างหุ้นส่วนจำกัด วิเชตนคร๒๐๑๙ โดย นางชนิดิยา กิจจาวิทย์ มอบอำนาจให้กัน นางสาวกิตติยา ปัญญาแก่ง ได้เสนอราคาต่อองค์การบริหารส่วนตำบลวิเชตนคร ตามโครงการก่อสร้างถนนคอนกรีตเสริมเหล็ก (ข้างบ้านนาง นวลจันทร์) บ้านสันกลาง หมู่ที่ ๖ ขนาดกว้าง ๔ เมตร ยาว ๑๑๐ เมตร หนา ๐.๑๕ เมตร หรือมีพื้นที่ไม่น้อยกว่า ๔๔๐ ตารางเมตร รายละเอียดตามแบบแปลนขององค์การบริหารส่วนตำบลวิเชตนคร พร้อมป้ายโครงการจำนวน ๑ ป้าย ณ บ้าน สันกลาง (ข้างบ้านนางนวลจันทร์) หมู่ที่ ๖ ตำบลวิเชตนคร อำเภอแจ้ห่ม จังหวัดลำปาง โดยวิธีเฉพาะเจาะจง

งบประมาณ ๒๖๐,๓๐๐ บาท (สองแสนหกหมื่นสามร้อยบาทถ้วน)

ราคากลาง ๒๕๔,๐๙๓.๐๓ บาท (สองแสนห้าหมื่นสี่พันเก้าสิบบาทสามสตางค์)

ซึ่งตามใบเสนอราคา ลงวันที่ ๒๙ เดือนกันยายน พ.ศ. ๒๕๖๖ เสนอราคาเป็น ๒๕๔,๐๐๐.๐๐ บาท (สองแสนห้าหมื่นสี่พัน บาทถ้วน) นั้น

นายกองค์การบริหารส่วนตำบลวิเชตนคร ได้ต่อราคากับผู้เสนอราคารายนี้แล้ว ปรากฏว่า

ขอยื่นราคาเดิม

ยินยอมลดราคาลง คงเหลือ.....บาท (.....)

ทั้งนี้ ข้อเสนออื่น ๆ ผู้เสนอราคายังคงให้ถือตามใบเสนอราคาที่กำลังข้างต้น พร้อมกันนี้ จึงให้ผู้เสนอราคา ลงชื่อไว้เป็นหลักฐาน

ลงชื่อ..... กิตติยา  
(นางสาวกิตติยา ปัญญาแก่ง)  
ห้างหุ้นส่วนจำกัด วิเชตนคร ๒๐๑๙  
WICHETNAKORN2019 LIMITED PARTNERSHIP

ลงชื่อ..... ผู้สั่งจ้าง  
(นางสาวอริศพร เกร่งครัด)  
นายกองค์การบริหารส่วนตำบลวิเชตนคร

ลงชื่อ..... (ผู้ว่าจ้าง)  
(นางสาวอริศพร เกร่งครัด)  
กิตติยา (ผู้รับจ้าง)  
(นางสาวกิตติยา ปัญญาแก่ง)  
ลงชื่อ..... (พยาน)  
(นางอริศพร เกร่งครัด)  
ลงชื่อ..... (พยาน)  
(นางอริศพร เกร่งครัด)

# หลักฐานการรับหนังสือค้ำประกัน

เลขที่ CB-00002/67

(สำเนา)

วันที่ 6 ตุลาคม 2566

องค์การบริหารส่วนตำบลวิเชตนคร อำเภอแจ้ห่ม จังหวัดลำปาง

ชื่อ ห้างหุ้นส่วนจำกัด วิเชตนคร2019

1 หมู่ที่ 1 ต.วิเชตนคร อ.แจ้ห่ม จ.ลำปาง

| ลำดับ                                            | รายการ                                                                                                                                                                                                                                | รหัสบัญชี      | จำนวนเงิน<br>(บาท) | หมายเหตุ                              |
|--------------------------------------------------|---------------------------------------------------------------------------------------------------------------------------------------------------------------------------------------------------------------------------------------|----------------|--------------------|---------------------------------------|
| 1                                                | หลักประกันสัญญา โครงการก่อสร้างถนน<br>คอนกรีตเสริมเหล็ก (สายท้ายหมู่บ้านเข้าสู่พื้นที่<br>การเกษตร) บ้านทุ่งวิเขต หมู่ที่ 11<br>เป็นหนังสือค้ำประกัน ธนาคารออมสิน สาขา แจ้<br>ห่ม<br>เลขที่ 3507-00022/2566<br>ลงวันที่ 6 ตุลาคม 2566 | 2208010101.001 | 14,335.00          | สัญญาเลขที่ 2/2567<br>(CNTR-00002/67) |
| รวมเงิน                                          |                                                                                                                                                                                                                                       |                | 14,335.00          |                                       |
| ตัวอักษร (หนึ่งหมื่นสี่พันสามร้อยสามสิบบาทถ้วน ) |                                                                                                                                                                                                                                       |                |                    |                                       |

ลงชื่อ ..... ผู้รับหลักฐานการรับหนังสือค้ำประกัน

(นางอนัญญา ธีรลมब्ดี)  
เจ้าพนักงานพัสดุปฏิบัติงาน





ธนาคารออมสิน  
Government Savings Bank



หนังสือคำประกัน  
(หลักประกันสัญญาว่าจ้าง)

043967

หนังสือคำประกันเลขที่.....3507-00022/2566.....

วันที่.....6 ตุลาคม 2566.....

ข้าพเจ้า ธนาคารออมสิน สาขา.....แจ้ห่ม.....สำนักงานตั้งอยู่เลขที่.....314/4.....หมู่ที่.....1.....ถนน.....อัครวิชัยศิริ.....แขวง/ตำบล.....แจ้ห่ม.....เขต/อำเภอ.....แจ้ห่ม.....จังหวัด.....ลำปาง.....โดย.....นายพงศ์ศิริ สาลี.....นายสมพงษ์ เจนคำ.....ผู้มีอำนาจลงนามผูกพันธนาคาร ขอทำหนังสือคำประกันฉบับนี้ให้ไว้ต่อ.....องค์การบริหารส่วนตำบลวิเชตนคร...อ.แจ้ห่ม จังหวัดลำปาง.....ซึ่งต่อไปนี้เรียกว่า "ผู้ว่าจ้าง" ดังมีข้อความต่อไปนี้

1. ตามที่.....ห้างหุ้นส่วนจำกัด วิเชตนคร 2019.....ซึ่งต่อไปนี้เรียกว่า "ผู้รับจ้าง" ได้ทำสัญญาจ้าง โครงการก่อสร้างถนนคอนกรีตเสริมเหล็ก(สายท้ายหมู่บ้านเข้าสู่พื้นที่การเกษตร)บ้านทุ่งวิเชตนคร หมู่ที่ 11 ต้องปฏิบัติงานตามที่กำหนดในเอกสารแนบท้ายสัญญาส่วนที่ 1 โดยปฏิบัติงาน ณ องค์การบริหารส่วนตำบลวิเชตนคร อ.แจ้ห่ม จ.ลำปาง ทั้งนี้ผู้ว่าจ้างมีสิทธิเพิ่มเติม หรือลดประเภทงานปริมาณงาน และจำนวนผู้ปฏิบัติงานตามสัญญานี้ได้โดยแจ้งให้ผู้รับจ้างทราบ.....กับผู้ว่าจ้างตามสัญญาเลขที่.....2/2567.....ลงวันที่...6 ตุลาคม 2566.....ซึ่งผู้รับจ้างต้องวางหลักประกันการปฏิบัติตามสัญญาต่อผู้ว่าจ้าง เป็นจำนวนเงิน.....14,335.....บาท (หนึ่งหมื่นสี่พันสามร้อยสามสิบบาทถ้วน) ซึ่งเท่ากับร้อยละ...5... (...ห้า...%) ของมูลค่าทั้งหมดของสัญญา

ข้าพเจ้ายินยอมผูกพันตนโดยไม่มีเงื่อนไขที่จะคำประกันชนิดเพิกถอนไม่ได้เช่นเดียวกับลูกหนี้ชั้นต้น ในการชำระเงินให้ตามสิทธิเรียกร้องของผู้ว่าจ้าง จำนวนไม่เกิน.....14,335.....บาท (หนึ่งหมื่นสี่พันสามร้อยสามสิบบาทถ้วน) ในกรณีที่ผู้รับจ้างก่อให้เกิดความเสียหายใดๆ หรือต้องชำระค่าปรับ หรือค่าใช้จ่ายใดๆ หรือผู้รับจ้างมิได้ปฏิบัติตามภาระหน้าที่ใดๆ ที่กำหนดในสัญญาดังกล่าวข้างต้น ทั้งนี้ โดยข้าพเจ้าจะไม่อ้างสิทธิใดๆ เพื่อโต้แย้งและผู้ว่าจ้างไม่จำเป็นต้องเรียกร้องให้ผู้รับจ้างชำระหนี้ก่อน

2. หากผู้ว่าจ้างได้ขยายระยะเวลาให้แก่ผู้รับจ้างหรือยินยอมให้ผู้รับจ้างปฏิบัติผิดแผกไปจากเงื่อนไขใดๆ ในสัญญา ให้ถือว่าข้าพเจ้าได้ยินยอมในกรณีนั้น ๆ ด้วย

3. หนังสือคำประกันนี้มีผลใช้บังคับตั้งแต่

วันทำสัญญาดังกล่าวข้างต้นจนถึงวันที่ภาระหน้าที่ทั้งหลายของผู้รับจ้างจะได้ปฏิบัติให้สำเร็จลุล่วงไป และข้าพเจ้าจะไม่เพิกถอนการคำประกันไม่ว่ากรณีใดๆ ครอบคลุมที่ผู้รับจ้างยังคงรับผิดชอบต่อผู้ว่าจ้างตามสัญญาจ้างอยู่

ตั้งแต่วันที่ .....6 ตุลาคม 2566..... ถึงวันที่ .....5 ธันวาคม 2568..... และข้าพเจ้าจะไม่เพิกถอนการคำประกันภายในระยะเวลาที่กำหนดไว้

ข้าพเจ้าได้ลงนามไว้ต่อหน้าพยานเป็นสำคัญ

ลงชื่อ ..... ( นายพงศ์ศิริ สาลี ) ..... ( นายสมพงษ์ เจนคำ ) .....ผู้คำประกัน  
ผู้รับมอบอำนาจ ผู้รับมอบอำนาจ

ลงชื่อ ..... ( นางฤทัยภัทร จุลปานนท์ ) .....พยาน ลงชื่อ ..... ( นางดวงเดือน สมสร้าง ) .....พยาน

เมื่อหนังสือคำประกันฉบับนี้หมดอายุบังคับหรือหมดภาระผูกพันแล้ว โปรดส่งคืนธนาคาร  
การติดต่อเกี่ยวกับหนังสือคำประกันฉบับนี้ โปรดอ้างเลขที่ข้างบนนี้ทุกครั้ง