

สัญญาจ้างก่อสร้าง

สัญญาเลขที่ ๓/๒๕๖๗

สัญญาฉบับนี้ทำขึ้น ณ องค์การบริหารส่วนตำบลวิเชตนคร ตำบล/แขวง วิเชตนคร อำเภอ/เขต แจ้ห่ม จังหวัด ลำปาง เมื่อวันที่ ๖ ตุลาคม ๒๕๖๖ ระหว่าง องค์การบริหารส่วนตำบลวิเชตนคร โดย นางสาวอัษฎาพร เกร็งครัด ซึ่งต่อไปใน สัญญานี้เรียกว่า "ผู้ว่าจ้าง" ฝ่ายหนึ่ง กับ ห้างหุ้นส่วนจำกัด วิเชตนคร๒๐๑๙ ซึ่งจดทะเบียนเป็นนิติบุคคลณ สำนักงานทะเบียน หุ้นส่วนบริษัท จังหวัดลำปาง กรมพัฒนาธุรกิจการค้า กระทรวงพาณิชย์ มีสำนักงานใหญ่อยู่ เลขที่ ๑ หมู่ ๑ ตำบล/แขวง วิเชตนคร อำเภอ/เขต แจ้ห่ม จังหวัด ลำปาง โดยนางสาวกิตติยา ปัญญาเก่ง ผู้มีอำนาจลงนามผูกพันนิติบุคคลปรากฏตามหนังสือ รับรองของ สำนักงานทะเบียนหุ้นส่วนบริษัท จังหวัดลำปาง กรมพัฒนาธุรกิจการค้า กระทรวงพาณิชย์ ที่ ลงวันที่ ๗ สิงหาคม ๒๕๖๖ และหนังสือมอบอำนาจลงวันที่ ๒๙ กันยายน ๒๕๖๖ แนบท้ายสัญญานี้ ซึ่งต่อไปในสัญญานี้เรียกว่า "ผู้รับจ้าง" อีกฝ่าย หนึ่ง

คู่สัญญาได้ตกลงกันมีข้อความดังต่อไปนี้

ข้อ ๑. ข้อตกลงว่าจ้าง

ผู้ว่าจ้างตกลงจ้างและผู้รับจ้างตกลงรับจ้างทำงาน ก่อสร้างถนนคอนกรีตเสริมเหล็ก (ข้างบ้านนางนวล จันทร์) บ้านสันกลาง หมู่ที่ ๖ โดยวิธีเฉพาะเจาะจง ขนาดกว้าง ๔ เมตร ยาว ๑๑๐ เมตร หนา ๐.๑๕ เมตร หรือมีพื้นที่ไม่น้อย กว่า ๔๔๐ ตารางเมตร รายละเอียดตามแบบแปลนขององค์การบริหารส่วนตำบลวิเชตนคร พร้อมป้ายโครงการจำนวน ๑ ป้าย ณ บ้านสันกลาง (ข้างบ้านนางนวลจันทร์) หมู่ที่ ๖ ตำบลวิเชตนคร อำเภอแจ้ห่ม จังหวัดลำปาง จำนวนเงิน ๒๕๔,๐๐๐ บาท (สองแสนห้าหมื่นสี่พันบาทถ้วน) ตามข้อกำหนดและเงื่อนไขแห่งสัญญานี้รวมทั้งเอกสารแนบท้ายสัญญา

ผู้รับจ้างตกลงที่จะจัดหาแรงงานและวัสดุ เครื่องมือเครื่องใช้ ตลอดจนอุปกรณ์ต่างๆ ชนิดดีเพื่อใช้ใน งานจ้างตามสัญญานี้

ข้อ ๒. เอกสารอันเป็นส่วนหนึ่งของสัญญา

เอกสารแนบท้ายสัญญาดังต่อไปนี้ให้ถือเป็นส่วนหนึ่งของสัญญานี้

๒.๑ ผนวก ๑ แบบรูป	จำนวน ๘ (แปด) หน้า
๒.๒ ผนวก ๒ รายการละเอียด ค่าK	จำนวน ๑ (หนึ่ง) หน้า
๒.๓ ผนวก ๓ ใบเสนอราคา	จำนวน ๑ (หนึ่ง) หน้า
๒.๔ ผนวก ๔ บัญชีรายการวัสดุแนบท้ายใบเสนอราคา	จำนวน ๒ (สอง) หน้า
๒.๕ ผนวก ๕ บันทึกต่อรองราคา	จำนวน ๑ (หนึ่ง) หน้า

ความใดในเอกสารแนบท้ายสัญญานี้ขัดหรือแย้งกับข้อความในสัญญานี้ ให้ใช้ข้อความในสัญญานี้ บังคับ และในกรณีทีเอกสารแนบท้ายสัญญานี้ขัดแย้งกันเอง ผู้รับจ้างจะต้องปฏิบัติตามคำวินิจฉัยของผู้ว่าจ้าง คำวินิจฉัยของผู้ว่า



(นางสาวอัษฎาพร เกร็งครัด)

WICHETNAKORN2019 LIMITED PARTNERSHIP

กิตติยา

(นางสาวกิตติยา ปัญญาเก่ง)

จ้างให้ถือเป็นที่สุด และผู้รับจ้างไม่มีสิทธิเรียกร้องค่าจ้าง ค่าเสียหายหรือค่าใช้จ่ายใดๆ เพิ่มเติมจากผู้ว่าจ้างทั้งสิ้น

ข้อ ๓. หลักประกันการปฏิบัติตามสัญญา

ในขณะที่ทำสัญญานี้ผู้รับจ้างได้นำหลักประกันเป็น หนังสือค้ำประกันของธนาคาร เป็นจำนวนเงิน ๑๒,๗๐๐.๐๐ บาท (หนึ่งหมื่นสองพันเจ็ดร้อยบาทถ้วน) ซึ่งเท่ากับร้อยละ ๕ (ห้า) ของราคาค่าจ้างตามสัญญา มามอบให้แก่ผู้ว่าจ้างเพื่อเป็นหลักประกันการปฏิบัติตามสัญญานี้

กรณีผู้รับจ้างใช้หนังสือค้ำประกันมาเป็นหลักประกันการปฏิบัติตามสัญญา หนังสือค้ำประกันดังกล่าวจะต้องออกโดยธนาคารที่ประกอบกิจการในประเทศไทย หรือโดยบริษัทเงินทุนหรือบริษัทเงินทุนหลักทรัพย์ที่ได้รับอนุญาตให้ประกอบกิจการเงินทุนเพื่อการพาณิชย์และประกอบธุรกิจ ค้ำประกันตามประกาศของธนาคารแห่งประเทศไทย ตามรายชื่อบริษัทเงินทุนที่ธนาคารแห่งประเทศไทยแจ้งเวียนให้ทราบตามแบบที่คณะกรรมการนโยบายการจัดซื้อจัดจ้างและการบริหารพัสดุภาครัฐกำหนดหรืออาจเป็นหนังสือค้ำประกันอิเล็กทรอนิกส์ตามวิธีการที่กรมบัญชีกลางกำหนดก็ได้ และจะต้องมีอายุการค้ำประกันตลอดไปจนกว่าผู้รับจ้างพ้นข้อผูกพันตามสัญญานี้

หลักประกันที่ผู้รับจ้างนำมามอบให้ตามวรรคหนึ่ง จะต้องมีอายุครอบคลุมความรับผิดชอบของผู้รับจ้างตลอดอายุสัญญา ถ้าหลักประกันที่ผู้รับจ้างนำมามอบให้ดังกล่าวลดลงหรือเสื่อมค่าลง หรือมีอายุไม่ครอบคลุมถึงความรับผิดชอบของผู้รับจ้างตลอดอายุสัญญา ไม่ว่าจะด้วยเหตุใดๆ ก็ตาม รวมถึงกรณี ผู้รับจ้างส่งมอบงานล่าช้าเป็นเหตุให้ระยะเวลาแล้วเสร็จหรือวันครบกำหนดความรับผิดชอบในความชำรุดบกพร่องตามสัญญาเปลี่ยนแปลงไป ไม่ว่าจะเกิดขึ้นคราวใด ผู้รับจ้างต้องหาหลักประกันใหม่หรือหลักประกันเพิ่มเติมให้มีจำนวนครบถ้วนตามวรรคหนึ่งนำมามอบให้แก่ผู้ว่าจ้างภายใน ๐ วัน นับถัดจากวันที่ได้รับแจ้งเป็นหนังสือจากผู้ว่าจ้าง

หลักประกันที่ผู้รับจ้างนำมามอบไว้ตามข้อนี้ ผู้ว่าจ้างจะคืนให้แก่ผู้รับจ้าง โดยไม่มีดอกเบี้ย เมื่อผู้รับจ้างพ้นจากข้อผูกพัน และความรับผิดชอบที่ปวงตามสัญญานี้แล้ว

ข้อ ๔ (ข) ค่าจ้างและการจ่ายเงิน

ผู้ว่าจ้าง ตกลงจ่าย และผู้รับจ้างตกลงรับเงินค่าจ้างจำนวนเงิน ๒๕๔,๐๐๐.๐๐ บาท (สองแสนห้าหมื่นสี่พันบาทถ้วน) ซึ่งได้รวมภาษีมูลค่าเพิ่ม จำนวน ๑๖,๖๑๖.๘๒ บาท (หนึ่งหมื่นหกพันหกร้อยสิบหกบาทแปดสิบสองสตางค์) ตลอดจน ภาษีอากรอื่น ๆ และค่าใช้จ่ายที่ปวงด้วยแล้ว โดยถือราคาเหมารวม เป็นเกณฑ์ และกำหนดการจ่ายเงิน เป็นงวด ๆ ดังนี้

งวดที่ ๑ เป็นจำนวนเงิน ๒๕๔,๐๐๐.๐๐ บาท (สองแสนห้าหมื่นสี่พันบาทถ้วน) เมื่อผู้รับจ้างได้ปฏิบัติงานก่อสร้างถนนคอนกรีตเสริมเหล็ก (ข้างบ้านนางนวลจันทร์) บ้านสันกลาง หมู่ที่ ๖ เมื่อได้ส่งมอบงานครบถ้วนตามสัญญานั้น ให้แล้วเสร็จภายใน ๕ ธันวาคม ๒๕๖๖

ข้อ ๕. เงินค่าจ้างล่วงหน้า

ผู้ว่าจ้างตกลงจ่ายเงินค่าจ้างล่วงหน้าให้แก่ผู้รับจ้างเป็นจำนวนเงิน - บาท ซึ่งเท่ากับร้อยละ - ของราคาค่าจ้าง ตามสัญญาที่ระบุไว้ในข้อ ๔

เงินค่าจ้างล่วงหน้าดังกล่าวจะจ่ายให้ภายหลังจากที่ผู้รับจ้างได้วางหลักประกันการรับเงินค่าจ้างล่วงหน้าเป็นหนังสือค้ำประกันหรือหนังสือค้ำประกันอิเล็กทรอนิกส์ของธนาคารภายในประเทศ หรือพันธบัตรรัฐบาลไทย ตาม



WICHETNAKORN2019 LIMITED PARTNERSHIP

กิติยา

(นางสาวอชภาพร เกรียงศรี)

(นางสาวกิติยา ปัญญาเก่ง)

จำนวนเงินค่าจ้างล่วงหน้าให้แก่ผู้ว่าจ้าง ผู้รับจ้างจะต้องออกใบเสร็จรับเงินค่าจ้างล่วงหน้า ตามแบบที่ผู้ว่าจ้างกำหนดให้ และผู้รับจ้างตกลงที่จะกระทำตามเงื่อนไขอันเกี่ยวกับการใช้จ่ายและการใช้คืนเงินค่าจ้างล่วงหน้าดังกล่าวต่อไปนี้

๕.๑ ผู้รับจ้างจะใช้เงินค่าจ้างล่วงหน้าเพื่อเป็นค่าใช้จ่ายในการปฏิบัติงานตามสัญญาเท่านั้น หากผู้รับจ้างใช้จ่ายเงินค่าจ้างล่วงหน้า หรือส่วนใดส่วนหนึ่งของเงินค่าจ้างล่วงหน้าในทางอื่นผู้ว่าจ้างอาจจะเรียกเงินค่าจ้างล่วงหน้าคืนจากผู้รับจ้างหรือบังคับเอาจากหลักประกันการรับเงินค่าจ้างล่วงหน้าได้ทันที

๕.๒ เมื่อผู้ว่าจ้างเรียกร้อง ผู้รับจ้างต้องแสดงหลักฐานการใช้จ่ายเงินค่าจ้างล่วงหน้าเพื่อพิสูจน์ว่าได้เป็นไปตามข้อ ๕.๑ ภายในกำหนด ๑๕ (สิบห้า) วัน นับถัดจากวันได้รับแจ้งเป็นหนังสือจากผู้ว่าจ้าง หากผู้รับจ้างไม่อาจแสดงหลักฐานดังกล่าวภายในกำหนด ๑๕ (สิบห้า) วัน ผู้ว่าจ้างอาจเรียกเงินค่าจ้างล่วงหน้าคืนจากผู้รับจ้าง หรือบังคับเอาจากหลักประกันการรับเงินค่าจ้างล่วงหน้าได้ทันที

๕.๓ (ข) (สำหรับสัญญาที่เป็นราคาเหมารวม)

ในการจ่ายเงินค่าจ้างให้แก่ผู้รับจ้างตามข้อ ๔ ผู้ว่าจ้างจะหักเงินค่าจ้างในแต่ละงวดเพื่อชดใช้คืนเงินค่าจ้างล่วงหน้าไว้จำนวนร้อยละ - ของจำนวนเงินค่าจ้างในแต่ละงวดจนกว่าจำนวนเงินไว้จะครบตามจำนวนเงินที่หักค่าจ้างล่วงหน้าจากผู้รับจ้างได้รับไปแล้ว ยกเว้นค่าจ้างงวดสุดท้ายจะหักไว้เป็นจำนวนเท่ากับจำนวนเงินค่าจ้างล่วงหน้าที่เหลือทั้งหมด

๕.๔ เงินจำนวนใด ๆ ก็ตามที่ผู้รับจ้างจะต้องจ่ายให้แก่ผู้ว่าจ้างเพื่อชำระหนี้หรือเพื่อชดใช้ความรับผิดชอบต่าง ๆ ตามสัญญา ผู้ว่าจ้างจะหักเอาจากเงินค่าจ้างงวดที่จะจ่ายให้แก่ผู้รับจ้างก่อนที่จะหักชดใช้คืนเงินค่าจ้างล่วงหน้า

๕.๕ ในกรณีที่มีการบอกเลิกสัญญา หากเงินค่าจ้างล่วงหน้าที่เหลือเกินกว่าจำนวนเงินที่ผู้รับจ้างจะได้รับหลังจากหักชดใช้ในกรณีอื่นแล้ว ผู้รับจ้างจะต้องจ่ายคืนเงินจำนวนที่เหลือนั้นให้แก่ผู้ว่าจ้าง ภายใน ๗ (เจ็ด) วัน นับถัดจากวันได้รับแจ้งเป็นหนังสือจากผู้ว่าจ้าง

๕.๖ (ข) (สำหรับสัญญาที่เป็นราคาเหมารวม)

ผู้ว่าจ้างจะคืนหลักประกันการรับเงินค่าจ้างล่วงหน้าให้แก่ผู้รับจ้าง ต่อเมื่อผู้ว่าจ้างได้หักเงินค่าจ้างไว้ครบตามจำนวนเงินค่าจ้างล่วงหน้าตามข้อ ๕.๓ (ข) แล้ว เว้นแต่ในกรณีดังต่อไปนี้ ผู้รับจ้างมีสิทธิขอคืนหลักประกันการรับเงินค่าจ้างล่วงหน้าบางส่วนก่อนได้

(๑) กรณีผู้รับจ้างวางหลักประกันการรับเงินค่าจ้างล่วงหน้าไว้ฉบับเดียว หากผู้ว่าจ้างได้หักเงินค่าจ้างล่วงหน้าไปแล้ว ผู้รับจ้างมีสิทธิขอคืนหลักประกันการรับเงินค่าจ้างล่วงหน้าในส่วนที่ผู้ว่าจ้างได้หักเงินค่าจ้างล่วงหน้าไปแล้วนั้น โดยผู้รับจ้างจะต้องนำหลักประกันการรับเงินค่าจ้างล่วงหน้าฉบับใหม่ที่มีมูลค่าเท่ากับเงินค่าจ้างล่วงหน้าที่เหลืออยู่มาวางให้แก่ผู้ว่าจ้าง

(๒) กรณีผู้รับจ้างได้วางหลักประกันการรับเงินค่าจ้างล่วงหน้าไว้หลายฉบับ ซึ่งแต่ละฉบับมีมูลค่าเท่ากับจำนวนเงินค่าจ้างล่วงหน้าที่ผู้ว่าจ้างจะต้องหักไว้ในแต่ละงวด หากผู้ว่าจ้างได้หักเงินค่าจ้างล่วงหน้าในงวดใดแล้ว ผู้รับจ้างมีสิทธิขอคืนหลักประกันการรับเงินค่าจ้างล่วงหน้าในงวดนั้นได้

ข้อ ๖. การหักเงินประกันผลงาน

ในการจ่ายเงินค่าจ้างให้แก่ผู้รับจ้างแต่ละงวด ผู้ว่าจ้างจะหักเงินจำนวนร้อยละ - ของเงินที่ต้องจ่ายในงวดนั้นเพื่อเป็นประกันผลงาน ในกรณีที่เงินประกันผลงานถูกหักไว้แล้วเป็นจำนวนเงินไม่ต่ำกว่า - บาท ผู้รับจ้างมีสิทธิที่จะขอเงินประกันผลงานคืน โดยนำหนังสือคำประกันของธนาคารหรือหนังสือคำประกันอิเล็กทรอนิกส์ซึ่งออกโดยธนาคารภายในประเทศ



WICHETNAKORN2019 LIMITED PARTNERSHIP

กิติยา

(นางสาวอชภาพร เครื่องศรี)

(นางสาวกิติยา ปัญญาเก่ง)

มามอบให้ผู้ว่าจ้างเพื่อเป็นหลักประกันแทนก็ได้

ผู้ว่าจ้างจะคืนเงินประกันผลงาน และ/หรือหนังสือค้ำประกันของธนาคารดังกล่าวตามวรรคหนึ่งโดยไม่มีดอกเบี้ยให้แก่ผู้รับจ้างพร้อมกับการจ่ายเงินค่าจ้างงวดสุดท้าย

ข้อ ๗ (ข) กำหนดเวลาแล้วเสร็จและสิทธิของผู้ว่าจ้างในการบอกเลิกสัญญา

ผู้รับจ้างต้องเริ่มทำงานที่รับจ้างภายในวันที่ ๗ ตุลาคม ๒๕๖๖ และจะต้องทำงานให้แล้วเสร็จบริบูรณ์ภายในวันที่ ๕ ธันวาคม ๒๕๖๖ ถ้าผู้รับจ้างมิได้ลงมือทำงานภายในกำหนดเวลา หรือไม่สามารถทำงานให้แล้วเสร็จตามกำหนดเวลา หรือมีเหตุให้เชื่อได้ว่าผู้รับจ้างไม่สามารถทำงานให้แล้วเสร็จภายในกำหนดเวลา หรือจะแล้วเสร็จล่าช้าเกินกว่ากำหนดเวลา หรือผู้รับจ้างทำผิดสัญญาข้อใดข้อหนึ่ง หรือตกเป็นผู้ถูกพิทักษ์ทรัพย์เด็ดขาด หรือตกเป็นผู้ล้มละลาย หรือเพิกเฉยไม่ปฏิบัติตามคำสั่งของคณะกรรมการตรวจรับพัสดุหรือผู้ควบคุมงานหรือบริษัทที่ปรึกษาซึ่งได้รับมอบอำนาจจากผู้ว่าจ้าง ผู้ว่าจ้างมีสิทธิที่จะบอกเลิกสัญญานี้ได้ และมีสิทธิจ้างผู้รับจ้างรายใหม่เข้าทำงานของผู้รับจ้างให้ลุล่วงไปด้วย การใช้สิทธิบอกเลิกสัญญานั้นไม่กระทบสิทธิของผู้ว่าจ้างที่จะเรียกร้องค่าเสียหายจากผู้รับจ้าง

การที่ผู้ว่าจ้างไม่ใช้สิทธิเลิกสัญญาดังกล่าวข้างต้นไม่เป็นเหตุให้ผู้รับจ้างพ้นจากความรับผิดชอบตามสัญญา

ข้อ ๘ ความรับผิดชอบในความชำรุดบกพร่องของงานจ้าง

เมื่องานแล้วเสร็จบริบูรณ์ และผู้ว่าจ้างได้รับมอบงานจากผู้รับจ้างหรือจากผู้รับจ้างรายใหม่ ในกรณีที่มีการบอกเลิกสัญญาตามข้อ ๗ หากมีเหตุชำรุดบกพร่องหรือเสียหายเกิดขึ้นจากการจ้างนี้ ภายในกำหนด ๒ (สอง) ปี นับถัดจากวันที่ได้รับมอบงานดังกล่าว ซึ่งความชำรุดบกพร่องหรือเสียหายนั้นเกิดจากความบกพร่องของผู้รับจ้างอันเกิดจากการใช้วัสดุที่ไม่ถูกต้องหรือทำไว้ไม่เรียบร้อย หรือทำไม่ถูกต้องตามมาตรฐานแห่งหลักวิชา ผู้รับจ้างจะต้องรีบทำการแก้ไข ให้เป็นที่เรียบร้อยโดยไม่ชักช้า โดยผู้ว่าจ้างไม่ต้องออกเงินใดๆ ในการนี้ทั้งสิ้น หากผู้รับจ้างไม่กระทำการดังกล่าวภายในกำหนด ๗ (เจ็ด) วัน นับถัดจากวันที่ได้รับแจ้งเป็นหนังสือจากผู้ว่าจ้างหรือไม่ทำการแก้ไขให้ถูกต้องเรียบร้อยภายในเวลาที่ผู้ว่าจ้างกำหนด ให้ผู้ว่าจ้างมีสิทธิที่จะทำการนั้นเองหรือจ้างผู้อื่นให้ทำงานนั้น โดยผู้รับจ้างต้องเป็นผู้ออกค่าใช้จ่ายเองทั้งสิ้น

ในกรณีเร่งด่วนจำเป็นต้องรีบแก้ไขเหตุชำรุดบกพร่องหรือเสียหายโดยเร็ว และไม่อาจรอให้ผู้รับจ้างแก้ไขในระยะเวลาที่กำหนดไว้ตามวรรคหนึ่งได้ ผู้ว่าจ้างมีสิทธิเข้าจัดการแก้ไขเหตุชำรุดบกพร่องหรือเสียหายนั้นเอง หรือจ้างผู้อื่นให้ซ่อมแซมความชำรุดบกพร่องหรือเสียหาย โดยผู้รับจ้าง ต้องรับผิดชอบชำระค่าใช้จ่ายทั้งหมด

การที่ผู้ว่าจ้างทำการนั้นเอง หรือจ้างผู้อื่นให้ทำงานนั้นแทนผู้รับจ้าง ไม่ทำให้ผู้รับจ้าง หลุดพ้นจากความรับผิดชอบตามสัญญา หากผู้รับจ้างไม่ชดใช้ค่าใช้จ่ายหรือค่าเสียหายตามที่ผู้ว่าจ้างเรียกร้องผู้ว่าจ้างมีสิทธิบังคับจากหลักประกันการปฏิบัติตามสัญญาได้

ข้อ ๙ การจ้างช่วง

ผู้รับจ้างจะต้องไม่เอางานทั้งหมดหรือแต่บางส่วนแห่งสัญญานี้ไปจ้างช่วงอีกทอดหนึ่ง เว้นแต่การจ้างช่วงงานแต่บางส่วนที่ได้รับอนุญาตเป็นหนังสือจากผู้ว่าจ้างแล้ว การที่ผู้ว่าจ้างได้อนุญาตให้จ้างช่วงงานแต่บางส่วนดังกล่าวนี้ ไม่เป็นเหตุให้ผู้รับจ้างหลุดพ้นจาก ความรับผิดชอบหรือพันธะหน้าที่ตามสัญญานี้ และผู้รับจ้างจะยังคงต้องรับผิดชอบในความผิดและความ



WICHETNAKORN2019 LIMITED PARTNERSHIP

(นางสาวอชภาพร เกร่งครัด)

(นางสาวกิตติยา ปัญญาเก่ง)

ประมาณเส้นเล่อของผู้รับจ้างช่วง หรือของตัวแทนหรือลูกจ้างของผู้รับจ้างช่วงนั้นทุกประการ

กรณีผู้รับจ้างไปจ้างช่วงงานแต่บางส่วนโดยฝ่าฝืนความในวรรคหนึ่ง ผู้รับจ้างต้องชำระค่าปรับให้แก่ผู้ว่าจ้างเป็นจำนวนเงินในอัตราร้อยละ ๑๐ (สิบ) ของวงเงินของงานที่จ้างช่วงตามสัญญา ทั้งนี้ ไม่ตัดสิทธิผู้ว่าจ้างในการบอกเลิกสัญญา

ข้อ ๑๐ การควบคุมงานของผู้รับจ้าง

ผู้รับจ้างจะต้องควบคุมงานที่รับจ้างอย่างเอาใจใส่ ด้วยประสิทธิภาพและความชำนาญ และในระหว่างทำงานที่รับจ้างจะต้องจัดให้มีผู้แทนซึ่งทำงานเต็มเวลาเป็นผู้รับผิดชอบควบคุมงานของ ผู้รับจ้าง ผู้แทนดังกล่าวจะต้องได้รับมอบอำนาจจากผู้รับจ้าง คำสั่งหรือคำแนะนำต่างๆ ที่ผู้ว่าจ้าง คณะกรรมการตรวจรับพัสดุ ผู้ควบคุมงาน หรือบริษัทที่ปรึกษาที่ผู้ว่าจ้างแต่งตั้ง ได้แจ้งแก่ผู้แทนเช่นว่านั้น ให้ถือว่าเป็นคำสั่งหรือคำแนะนำที่ได้แจ้งแก่ผู้รับจ้าง การแต่งตั้งผู้แทนตามข้อนี้จะต้องทำเป็นหนังสือและต้องได้รับความเห็นชอบเป็นหนังสือ จากผู้ว่าจ้าง การเปลี่ยนตัวหรือแต่งตั้งผู้แทนใหม่จะทำได้หากไม่ได้รับความเห็นชอบ เป็นหนังสือจากผู้ว่าจ้างก่อน

ผู้ว่าจ้างมีสิทธิที่จะขอให้เปลี่ยนตัวผู้แทนตามวรรคหนึ่ง โดยแจ้งเป็นหนังสือไปยังผู้รับจ้าง และผู้รับจ้างจะต้องทำการเปลี่ยนตัวผู้แทนนั้นโดยพลัน โดยไม่คิดค่าจ้างหรือราคาเพิ่มหรืออ้างเป็นเหตุเพื่อขยายอายุสัญญาอันเนื่องมาจากเหตุนี้

ข้อ ๑๑ ความรับผิดชอบของผู้รับจ้าง

ผู้รับจ้างจะต้องรับผิดชอบต่ออุบัติเหตุ ความเสียหาย หรือภัยอันตรายใดๆ อันเกิดจากการปฏิบัติงานของผู้รับจ้าง และจะต้องรับผิดชอบต่อความเสียหายจากการกระทำของลูกจ้างหรือตัวแทน ของผู้รับจ้าง และจากการปฏิบัติงานของผู้รับจ้างช่วงด้วย (ถ้ามี)

ความเสียหายใดๆ อันเกิดแก่งานที่ผู้รับจ้างได้ทำขึ้น แม้จะเกิดขึ้นเพราะเหตุสุดวิสัย ก็ตาม ผู้รับจ้างจะต้องรับผิดชอบโดยซ่อมแซมให้คืนดีหรือ เปลี่ยนให้ใหม่โดยค่าใช้จ่ายของผู้รับจ้างเอง เว้นแต่ความเสียหายนั้นเกิดจากความผิดของผู้ว่าจ้าง ทั้งนี้ ความรับผิดชอบของผู้รับจ้างดังกล่าวในข้อนี้จะสิ้นสุดลงเมื่อผู้ว่าจ้างได้รับมอบงานครั้งสุดท้าย ซึ่งหลังจากนั้นผู้รับจ้างจะต้องรับผิดชอบในกรณีชำรุดบกพร่อง หรือความเสียหายดังกล่าวในข้อ ๘ เท่านั้น

ผู้รับจ้างจะต้องรับผิดชอบต่อบุคคลภายนอกในความเสียหายใดๆ อันเกิดจากการปฏิบัติงานของผู้รับจ้าง หรือลูกจ้างหรือตัวแทนของผู้รับจ้าง รวมถึงผู้รับจ้างช่วง (ถ้ามี) ตามสัญญานี้ หากผู้ว่าจ้างถูกเรียกร้องหรือฟ้องร้องหรือต้องชดใช้ค่าเสียหายให้แก่บุคคลภายนอกไปแล้ว ผู้รับจ้างจะต้อง ดำเนินการใดๆ เพื่อให้มีการว่าต่างแก้ต่างให้แก่ผู้ว่าจ้างโดยค่าใช้จ่ายของผู้รับจ้างเอง รวมทั้งผู้รับจ้างจะต้องชดใช้ค่าเสียหายนั้นๆ ตลอดจนค่าใช้จ่ายใดๆ อันเกิดจากการถูกเรียกร้องหรือถูกฟ้องร้องให้แก่ผู้ว่าจ้างทันที

ข้อ ๑๒ การจ่ายเงินแก่ลูกจ้าง

ผู้รับจ้างจะต้องจ่ายเงินแก่ลูกจ้างที่ผู้รับจ้างได้จ้างมาในอัตราและตามกำหนดเวลา ที่ผู้รับจ้างได้ตกลงหรือทำสัญญาไว้ต่อลูกจ้างดังกล่าว

ถ้าผู้รับจ้างไม่จ่ายเงินค่าจ้างหรือค่าทดแทนอื่นใดแก่ลูกจ้างดังกล่าวในวรรคหนึ่ง ผู้ว่าจ้างมีสิทธิที่จะเอาเงินค่าจ้างที่จะต้องจ่ายแก่ผู้รับจ้างมาจ่ายให้แก่ลูกจ้างของผู้รับจ้างดังกล่าว และให้ถือว่าผู้ว่าจ้างได้จ่ายเงินจำนวนนั้นเป็นค่าจ้างให้



ห้างหุ้นส่วนจำกัด **วิชชนกร 2019**
WICHETNAKORN2019 LIMITED PARTNERSHIP

กิตติยา

(นางสาวอชภาพร เครื่องครัด)

(นางสาวกิตติยา ปัญญาเก่ง)

แก่ผู้รับจ้างตามสัญญาแล้ว

ผู้รับจ้างจะต้องจัดให้มีประกันภัยสำหรับลูกจ้างทุกคนที่จ้างมาทำงาน โดยให้ครอบคลุมถึงความรับผิดชอบทั้งปวงของผู้รับจ้าง รวมทั้งผู้รับจ้างช่วง (ถ้ามี) ในกรณีความเสียหายที่คิดค่าสินไหมทดแทนได้ตามกฎหมาย ซึ่งเกิดจากอุบัติเหตุหรือภัยอันตรายใดๆ ต่อลูกจ้างหรือบุคคลอื่น ที่ผู้รับจ้างหรือผู้รับจ้างช่วงจ้างมาทำงาน ผู้รับจ้างจะต้องส่งมอบกรมธรรม์ประกันภัยดังกล่าว พร้อมทั้งหลักฐานการชำระเบี้ยประกันให้แก่ผู้ว่าจ้างเมื่อผู้ว่าจ้างเรียกร้อง

ข้อ ๑๓ การตรวจงานจ้าง

ถ้าผู้ว่าจ้างแต่งตั้งคณะกรรมการตรวจรับพัสดุ ผู้ควบคุมงาน หรือบริษัท ที่ปรึกษา เพื่อควบคุมการทำงานของผู้รับจ้าง คณะกรรมการตรวจ รับพัสดุ ผู้ควบคุมงาน หรือบริษัท ที่ปรึกษานั้น มีอำนาจเข้าไปตรวจการงานในโรงงานและสถานที่ก่อสร้างได้ตลอดเวลา และผู้รับจ้างจะต้องอำนวยความสะดวกและให้ความช่วยเหลือในการนั้นตามสมควร

การที่มีคณะกรรมการตรวจรับพัสดุ ผู้ควบคุมงาน หรือบริษัท ที่ปรึกษานั้น หากทำให้ผู้รับจ้างพ้นความรับผิดชอบตามสัญญาข้อใดข้อหนึ่งไม่

ข้อ ๑๔ แบบรูปและรายการละเอียดคลาดเคลื่อน

ผู้รับจ้างรับรองว่าได้ตรวจสอบและทำความเข้าใจในแบบรูปและรายการละเอียดโดยถี่ถ้วนแล้ว หากปรากฏว่าแบบรูปและรายการละเอียดนั้นผิดพลาดหรือคลาดเคลื่อน ไปจากหลักการทางวิศวกรรมหรือทางเทคนิค ผู้รับจ้างตกลงที่จะปฏิบัติตามคำวินิจฉัยของผู้ว่าจ้าง คณะกรรมการตรวจรับพัสดุ ผู้ควบคุมงาน หรือบริษัท ที่ปรึกษาที่ผู้ว่าจ้างแต่งตั้ง เพื่อให้งานแล้วเสร็จบริบูรณ์ คำวินิจฉัยดังกล่าวให้ถือเป็นที่สุด โดยผู้รับจ้างจะคิดค่าจ้าง ค่าเสียหาย หรือค่าใช้จ่ายใดๆ เพิ่มขึ้น จากผู้ว่าจ้างหรือขอขยายอายุสัญญาไม่ได้

ข้อ ๑๕ การควบคุมงานโดยผู้ว่าจ้าง

ผู้รับจ้างตกลงว่าคณะกรรมการตรวจรับพัสดุ ผู้ควบคุมงาน หรือบริษัท ที่ปรึกษาที่ผู้ว่าจ้างแต่งตั้ง มีอำนาจที่จะตรวจสอบและควบคุมงานเพื่อให้เป็นไปตาม สัญญานี้ และมีอำนาจที่จะสั่งให้แก้ไขเปลี่ยนแปลงเพิ่มเติม หรือตัดทอนซึ่งงานตามสัญญานี้ หากผู้รับจ้างขัดขืน ไม่ปฏิบัติตาม ผู้ว่าจ้าง คณะกรรมการตรวจ รับพัสดุ ผู้ควบคุมงาน หรือบริษัท ที่ปรึกษา มีอำนาจ ที่จะสั่งให้หยุดการนั้นชั่วคราวได้ ความล่าช้าในกรณีเช่นนี้ ผู้รับจ้างจะถือเป็นเหตุขอขยายระยะเวลา การปฏิบัติงานตามสัญญาหรือเรียกร้องค่าเสียหายใดๆ ไม่ได้ทั้งสิ้น

ข้อ ๑๖ งานพิเศษและการแก้ไขงาน

ผู้ว่าจ้างมีสิทธิที่จะสั่งเป็นหนังสือให้ผู้รับจ้างทำงานพิเศษซึ่งไม่ได้แสดงไว้หรือรวมอยู่ในเอกสารสัญญานี้ หากงานพิเศษนั้นๆ อยู่ในขอบข่ายทั่วไปแห่งวัตถุประสงค์ของสัญญานี้ นอกจากนี้ ผู้ว่าจ้างยังมีสิทธิสั่งให้เปลี่ยนแปลงหรือแก้ไขแบบรูปและข้อกำหนดต่างๆ ในเอกสารสัญญานี้ด้วย

อัตรากำลังหรือราคาที่กำหนดใช้ในสัญญานี้ ให้กำหนดใช้สำหรับงานพิเศษ หรืองานที่เพิ่มเติมขึ้น หรือตัดทอนลงทั้งปวงตามคำสั่งของผู้ว่าจ้าง หากในสัญญาไม่ได้กำหนดไว้ถึงอัตรากำลัง หรือราคาใดๆ ที่จะนำมาใช้สำหรับงานพิเศษ หรืองานที่เพิ่มขึ้นหรือลดลงดังกล่าว ผู้ว่าจ้าง และผู้รับจ้างจะตกลงกันที่จะกำหนดอัตรากำลังหรือราคาที่เพิ่มขึ้นหรือลดลง



(นางสาวอชภาพร เครื่องครัด)



WICHETNAKORN2019 LIMITED PARTNERSHIP

กิติยา

(นางสาวกิติยา ปัญญาเก่ง)

รวมทั้งการขยายระยะเวลา (ถ้ามี) กันใหม่เพื่อความเหมาะสม ในกรณีที่ตกลงกันไม่ได้ ผู้ว่าจ้างจะกำหนดอัตราจ้าง หรือราคาตาม แต่ผู้ว่าจ้างจะเห็นว่าเหมาะสมและถูกต้อง ซึ่งผู้รับจ้างจะต้องปฏิบัติงานตามคำสั่งของผู้ว่าจ้างไปก่อนเพื่อมิให้เกิดความเสียหาย แก่งานที่จ้าง

ข้อ ๑๗ ค่าปรับ

หากผู้รับจ้างไม่สามารถทำงานให้แล้วเสร็จภายในเวลาที่กำหนดไว้ ในสัญญาและผู้ว่าจ้างยังมีได้บอกเลิก สัญญา ผู้รับจ้างจะต้องชำระค่าปรับให้แก่ผู้ว่าจ้างเป็น จำนวนเงินวันละ ๖๓๕.๐๐ - บาท (หกร้อยสามสิบห้าบาทถ้วน) และจะ ต้องชำระค่าใช้จ่ายในการควบคุมงาน (ถ้ามี) ในเมื่อผู้ว่าจ้าง ต้องจ้างผู้ควบคุมงานอีกต่อหนึ่งเป็นจำนวนเงินวันละ บาท (.....) นับถัดจากวันที่ครบกำหนดเวลาแล้วเสร็จของงานตามสัญญาหรือวันที่ผู้ว่าจ้างได้ขยายเวลาทำงานให้ จนถึงวันที่ทำงานแล้วเสร็จจริง นอกจากนี้ ผู้รับจ้างยอมให้ผู้ว่าจ้างเรียกค่าเสียหายอันเกิดขึ้นจากการที่ผู้รับจ้างทำงานล่าช้า เฉพาะส่วนที่เกินกว่าจำนวนค่าปรับและค่าใช้จ่ายดังกล่าวได้อีกด้วย

ในระหว่างที่ผู้ว่าจ้างยังมีได้บอกเลิกสัญญานั้น หากผู้ว่าจ้างเห็นว่าผู้รับจ้าง จะไม่สามารถปฏิบัติตามสัญญา ต่อไปได้ ผู้ว่าจ้างจะใช้สิทธิบอกเลิกสัญญาและใช้สิทธิตามข้อ ๑๘ ก็ได้ และถ้าผู้ว่าจ้างได้แจ้งข้อเรียกร้องไปยังผู้รับจ้างเมื่อครบ กำหนดเวลาแล้วเสร็จของงานขอให้ชำระค่าปรับแล้ว ผู้ว่าจ้างมีสิทธิที่จะปรับผู้รับจ้างจนถึงวันบอกเลิกสัญญาได้อีกด้วย

ข้อ ๑๘ สิทธิของผู้ว่าจ้างภายหลังบอกเลิกสัญญา

ในกรณีที่ผู้ว่าจ้างบอกเลิกสัญญา ผู้ว่าจ้างอาจทำงานนั้นเองหรือว่าจ้างผู้อื่นให้ทำงานนั้นต่อจนแล้วเสร็จ ก็ได้ ผู้ว่าจ้างหรือผู้ที่รับจ้างทำงานนั้นต่อมีสิทธิใช้เครื่องมือใช้ในการก่อสร้าง สิ่งที่สร้างขึ้นชั่วคราวสำหรับงานก่อสร้าง และวัสดุต่างๆ ซึ่งเห็นว่าจะต้องสงวนเอาไว้เพื่อการปฏิบัติงานตามสัญญา ตามที่จะเห็นสมควร

ในกรณีดังกล่าว ผู้ว่าจ้างมีสิทธิริบหรือบังคับจากหลักประกันการปฏิบัติตามสัญญาทั้งหมด หรือบางส่วน ตามแต่จะเห็นสมควร นอกจากนั้น ผู้รับจ้างจะต้องรับผิดชอบในค่าเสียหายซึ่งเป็นจำนวน เกินกว่าหลักประกันการปฏิบัติตาม สัญญา รวมทั้งค่าใช้จ่ายที่เพิ่มขึ้น ในการทำงานนั้นต่อให้แล้วเสร็จตามสัญญา ตลอดจนค่าใช้จ่ายในการควบคุมงานเพิ่ม (ถ้ามี) ซึ่ง ผู้ว่าจ้างจะหัก เอาจากเงินประกันผลงานหรือจำนวนเงินใดๆ ที่จะจ่ายให้แก่ผู้รับจ้างก็ได้

ข้อ ๑๙. การบังคับค่าปรับ ค่าเสียหาย และค่าใช้จ่าย

ในกรณีที่ผู้รับจ้างไม่ปฏิบัติตามสัญญาข้อหนึ่งข้อใดด้วยเหตุใดๆ ก็ตาม จนเป็นเหตุให้เกิดค่าปรับ ค่าเสียหาย หรือค่าใช้จ่ายแก่ผู้ว่าจ้าง ผู้รับจ้างต้องชดใช้ค่าปรับ ค่าเสียหาย หรือค่าใช้จ่ายดังกล่าวให้แก่ผู้ว่าจ้างโดยสิ้นเชิงภายใน กำหนด ๗ (เจ็ด) วัน นับถัดจากวันที่ได้รับแจ้งเป็นหนังสือจากผู้ว่าจ้าง หากผู้รับจ้างไม่ชดใช้ให้ถูกต้องครบถ้วนภายในระยะเวลา ดังกล่าวให้ผู้ว่าจ้างมีสิทธิที่จะหักเอาจากจำนวนเงินค่าจ้างที่ต้องชำระ หรือจากเงินประกันผลงาน ของผู้รับจ้าง หรือบังคับจาก หลักประกันการปฏิบัติตามสัญญาได้ทันที

หากค่าปรับ ค่าเสียหาย หรือค่าใช้จ่ายที่บังคับจากเงินค่าจ้างที่ต้องชำระ เงินประกันผลงาน หรือหลัก ประกันการปฏิบัติตามสัญญาแล้วยังไม่เพียงพอ ผู้รับจ้างยินยอมชำระส่วนที่เหลือ ที่ยังขาดอยู่จนครบถ้วนตามจำนวนค่าปรับ ค่าเสียหาย หรือค่าใช้จ่ายนั้น ภายในกำหนด ๗ (เจ็ด) วัน นับถัดจากวันที่ได้รับแจ้งเป็นหนังสือจากผู้ว่าจ้าง

หากมีเงินค่าจ้างตามสัญญาที่หักไว้จ่ายเป็นค่าปรับ ค่าเสียหาย หรือค่าใช้จ่ายแล้วยังเหลืออยู่อีกเท่าใด ผู้



WICHETNAKORN2019 LIMITED PARTNERSHIP

กิตติยา

(นางสาวอชภาพร เกร่งครัด)

(นางสาวกิตติยา ปัญญาเก่ง)

ว่าจ้างจะคืนให้แก่ผู้รับจ้างทั้งหมด

ข้อ ๒๐ การทำบริเวณก่อสร้างให้เรียบร้อย

ผู้รับจ้างจะต้องรักษาบริเวณสถานที่ปฏิบัติงานตามสัญญาฯ รวมทั้งโรงงานหรือ สิ่งอำนวยความสะดวกในการทำงานของผู้รับจ้าง ลูกจ้าง ตัวแทน หรือผู้รับจ้างช่วง (ถ้ามี) ให้สะอาด ปลอดภัย และมีประสิทธิภาพในการใช้งานตลอดระยะเวลาการจ้าง และเมื่อทำงานเสร็จสิ้นแล้วจะต้องขนย้ายบรรดาเครื่องใช้ในการทำงานจากรวมทั้งวัสดุ ขยะมูลฝอย และสิ่งก่อสร้างชั่วคราวต่างๆ (ถ้ามี) ทั้งจะต้องกลบเกลี่ยพื้นดินให้เรียบร้อยเพื่อให้บริเวณทั้งหมดอยู่ในสภาพที่สะอาดและใช้การได้ทันที

ข้อ ๒๑ การงดหรือลดค่าปรับ หรือการขยายเวลาปฏิบัติงานตามสัญญา

ในกรณีที่มีเหตุเกิดจากความผิดหรือความบกพร่องของฝ่ายผู้ว่าจ้าง หรือเหตุสุดวิสัย หรือเกิดจาก พุทธิการณ์อันหนึ่งอันใดที่ผู้รับจ้างไม่ต้องรับผิดชอบตามกฎหมาย หรือเหตุอื่นตามที่กำหนด ในกฎกระทรวง ซึ่งออกตามความใน กฎหมายว่าด้วยการจัดซื้อจัดจ้างและการบริหารพัสดุภาครัฐ ทำให้ผู้รับจ้างไม่สามารถทำงานให้แล้วเสร็จตามเงื่อนไขและกำหนด เวลาแห่งสัญญาฯได้ ผู้รับจ้างจะต้องแจ้งเหตุหรือเหตุการณ์ดังกล่าวพร้อมหลักฐานเป็นหนังสือให้ผู้ว่าจ้างทราบ เพื่อของดหรือลดค่าปรับ หรือขยายเวลาทำงานออกไปภายใน ๑๕ (สิบห้า) วันนับถัดจากวันที่เหตุอันนั้นสิ้นสุดลง หรือตามที่กำหนดในกฎ กระทรวงดังกล่าว แล้วแต่กรณี

ถ้าผู้รับจ้างไม่ปฏิบัติให้เป็นไปตามความในวรรคหนึ่ง ให้ถือว่าผู้รับจ้างได้ละสิทธิเรียกร้อง ในการที่จะขอ งดหรือลดค่าปรับ หรือขยายเวลาทำงานออกไปโดยไม่มีเงื่อนไขใดๆ ทั้งสิ้น เว้นแต่ กรณีเหตุเกิดจากความผิดหรือความบกพร่อง ของฝ่ายผู้ว่าจ้าง ซึ่งมีหลักฐานชัดเจน หรือผู้ว่าจ้างทราบดี อยู่แล้วตั้งแต่ต้น

การงดหรือลดค่าปรับ หรือขยายกำหนดเวลาทำงานตามวรรคหนึ่ง อยู่ในดุลพินิจของผู้ว่าจ้างที่จะ พิจารณาตามที่เห็นสมควร

ข้อ ๒๒. มาตรฐานฝีมือช่าง

ผู้รับจ้างตกลงเป็นเงื่อนไขสำคัญว่า ผู้รับจ้างจะต้องมีและใช้ผู้ผ่านการทดสอบมาตรฐานฝีมือช่าง จากกระทรวงแรงงานและสวัสดิการสังคม หรือผู้มีวุฒิปริญญา ปวช. ปวส. และปวท. หรือเทียบเท่าจากสถาบันการศึกษาที่ ก.พ. รับรองให้เข้ารับราชการได้ ในอัตราไม่ต่ำกว่าร้อยละ ๑๐ (สิบ) ของแต่ละสาขาช่าง แต่จะต้องมีช่างจำนวนอย่างน้อย ๑ (หนึ่ง) คน ในแต่ละสาขาช่างดังต่อไปนี้

ช่างโยธาหรือช่างก่อสร้าง

ผู้รับจ้างจะต้องจัดทำบัญชีแสดงจำนวนช่างทั้งหมดโดยจำแนกตามแต่ละสาขาช่างและ ระดับช่าง พร้อมกับระบุรายชื่อช่างผู้ผ่านการทดสอบมาตรฐานฝีมือช่างหรือผู้มีวุฒิปริญญาดังกล่าวในวรรคหนึ่งนำมาแสดงพร้อมหลักฐาน ต่างๆ ต่อคณะกรรมการตรวจรับพัสดุหรือผู้ควบคุมงาน ก่อนเริ่มลงมือทำงาน และพร้อมที่จะให้ผู้ว่าจ้างหรือเจ้าหน้าที่ของผู้ว่า จ้างตรวจสอบดูได้ตลอด ระยะเวลาการทำงานตามสัญญาฯของผู้รับจ้าง

ข้อ ๒๓. การปรับราคาค่าจ้าง

ผู้ว่าจ้างและผู้รับจ้าง ตกลงกันให้ใช้สัญญาปรับราคาได้ สำหรับราคางานก่อสร้างตามสัญญาฯนี้โดย

ทางหุ้นส่วนจำกัด วิเชตนาคอร์น ๒๐๑๙
WICHETNAKORN2019 LIMITED PARTNERSHIP



(นางสาวอชภาพร เครื่องศรี)

(นางสาวกิตติยา ปัญญาเก่ง)

การนำสูตร Escalation Factor (K) มาใช้คำนวณราคาค่างานที่เปลี่ยนแปลงไป โดยวิธีการต่อไปนี้ ตามเงื่อนไข หลักเกณฑ์ สูตร และวิธีคำนวณที่ใช้กับสัญญาแบบปรับราคาได้ตามมติคณะรัฐมนตรีเมื่อวันที่ ๒๒ สิงหาคม ๒๕๓๒ เรื่องการพิจารณาช่วยเหลือผู้ประกอบการอาชีพงานก่อสร้าง ตามหนังสือสำนักเลขาธิการคณะรัฐมนตรี ที่ นร ๐๒๐๓/ว ๑๐๙ ลงวันที่ ๒๔ สิงหาคม ๒๕๓๒

สูตรการปรับราคา (สูตรค่า K) จะต้องคงที่ที่ระดับที่กำหนดไว้ในวันแล้วเสร็จตามที่กำหนดไว้ในสัญญา หรือภายในระยะเวลาที่ ผู้ว่าจ้าง ได้ขยายออกไป โดยจะใช้สูตรของทางราชการที่ได้ระบุตามภาคผนวก ๒

สัญญานี้ทำขึ้นเป็นสองฉบับ มีข้อความถูกต้องตรงกัน คู่สัญญาได้อ่านและเข้าใจข้อความ โดยละเอียด ตลอดแล้ว จึงได้ลงลายมือชื่อ พร้อมทั้งประทับตรา (ถ้ามี) ไว้เป็นสำคัญต่อหน้าพยาน และคู่สัญญาต่างยึดถือไว้โดยละหือฉบับ

(ลงชื่อ).....
(นางสาวอชฎาพร เกร็งครัด)



(ลงชื่อ).....
ผู้รับจ้าง

นางสาวกิตติยา ปัญญาแก่ง
WICHETNAKORN 2019 PARTNERSHIP

(ลงชื่อ).....พยาน

(นางสาวอรุณี มีทรัพย์)

(ลงชื่อ).....พยาน

(นางนิภาพร ต้อนรับ)

เลขที่โครงการ ๖๖๑๐๙๐๐๖๐๘๖

เลขคู่มือสัญญา ๖๖๑๐๒๒๐๐๐๒๑๘

ข้อมูลสาระสำคัญในสัญญา

เลขที่โครงการ	66109006086
ชื่อโครงการ	จ้างก่อสร้างถนนคอนกรีตเสริมเหล็ก (ข้างบ้านนางนวลจันทร์) บ้านสันกลาง หมู่ที่ 6 โดยวิธีเฉพาะเจาะจง
รหัสหน่วยงาน	1509905656
ชื่อหน่วยงาน	องค์การบริหารส่วนตำบลวิเชตนคร
เลขประจำตัวผู้เสียภาษีอากร	0523546005321
ชื่อผู้เสนอราคา	ห้างหุ้นส่วนจำกัด วิเชตนคร2019
เลขที่สัญญา/ใบสั่งซื้อสิ่งจ้าง	3/2567
วันที่ทำสัญญา	06/10/2566 ระบุเป็นปีพุทธศักราชในรูปแบบ(ววดตปปป)
(/EGPWeb/jsp/directshortcut)จำนวนเงิน	254,000.00
เลขคุดสัญญาในระบบ e-GP	661022000218

หมายเหตุ : ชื่อผู้ขายหรือผู้รับจ้าง สีม่วง หมายถึง ผู้ขายหรือผู้รับจ้างเป็นกิจการร่วม (Consortium)

ยกเลิกข้อมูลที่แสดงบนเว็บไซต์

ดูรายละเอียดสัญญา

นำข้อมูลแสดงบนเว็บไซต์

กลับสู่หน้าหลัก

แผนที่สังเขปหมู่บ้าน บ้านสันกลาง

หมู่ 6 ตำบล วิเชตนคร อำเภอ แจ้ห่ม จังหวัด ลำปาง



องค์การบริหารส่วนตำบลวิเชตนคร

โครงการ	ก่อสร้างถนนคอนกรีตเสริมเหล็ก (ข้างบ้านบางยอดจันทน์) บ้านสันกลาง หมู่ที่ 6
สถานที่	ถนนบ้านสันกลาง(ข้างบ้านบางยอดจันทน์) ม.6 ตำบลวิเชตนคร อำเภอแจ้ห่ม จังหวัดลำปาง
เขียนแบบ	นายสุรินทร์ ไชยยา ตำแหน่ง วิศวกรประจำหน่วยงาน
วิศวกร	
ตรวจทาน	นายสุวิชา ตาใจ ตำแหน่ง ผู้ช่วยช่างก่อสร้าง
ผู้ประกอบ	นายสุวิชา ไชยยา ตำแหน่ง วิศวกร
อนุมัติ	นายสุวิชา ไชยยา ตำแหน่ง วิศวกร
หน้ายัดเยียด	นายสุวิชา ไชยยา ตำแหน่ง วิศวกร
จำนวนแผ่น	8
แผ่นที่	1

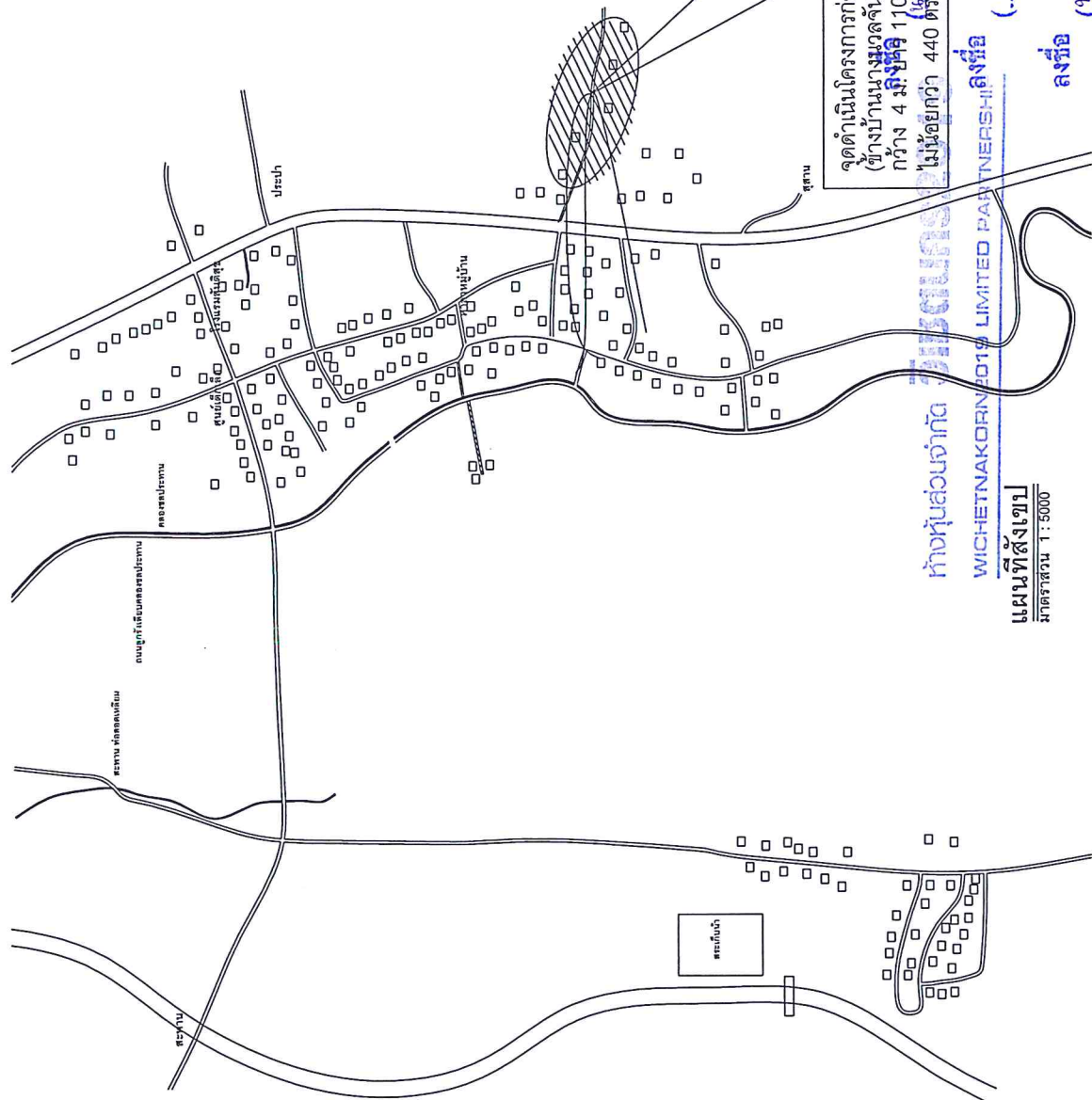
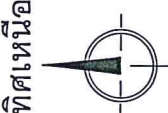

จุดดำเนินการก่อสร้างถนนคอนกรีตเสริมเหล็ก
(ข้างบ้านบางยอดจันทน์) บ้านสันกลาง ม.6 ตำบล
แจ้ห่ม 10 ม. หน้า 0.15 ไร่ หรือ มีพื้นที่
ในเนื้อที่กว่า 440 ตร.ม. (ดังรูป) (ดังรูป)

นางสาวอภิญญา ปัดปกขันธ์ (.....)
นางสาวอภิญญา ปัดปกขันธ์ (นางสาวอภิญญา ปัดปกขันธ์)
นางสาวอภิญญา ปัดปกขันธ์ (นางสาวอภิญญา ปัดปกขันธ์)
นางสาวอภิญญา ปัดปกขันธ์ (นางสาวอภิญญา ปัดปกขันธ์)

ห้างหุ้นส่วนจำกัด WICHETNAKORN 2019 LIMITED PARTNERSHIP
แผนที่สังเขป
มาตราส่วน 1 : 5000

จำนวนแผ่น	8
แผ่นที่	1

แผนที่โครงการก่อสร้างถนนคอนกรีตเสริมเหล็ก(ข้ามบ้านนางนวลจันทร์)
บ้านสันกลาง หมู่ที่ 6 ต.วิเชตนคร อ.แจ้ห่ม จ.ลำปาง
ขนาดกว้าง 4 ม. ยาว 110 ม. หรือมีพื้นที่ไม่น้อยกว่า 440 ตร.ม.



องค์การบริหารส่วนตำบลวิเชตนคร

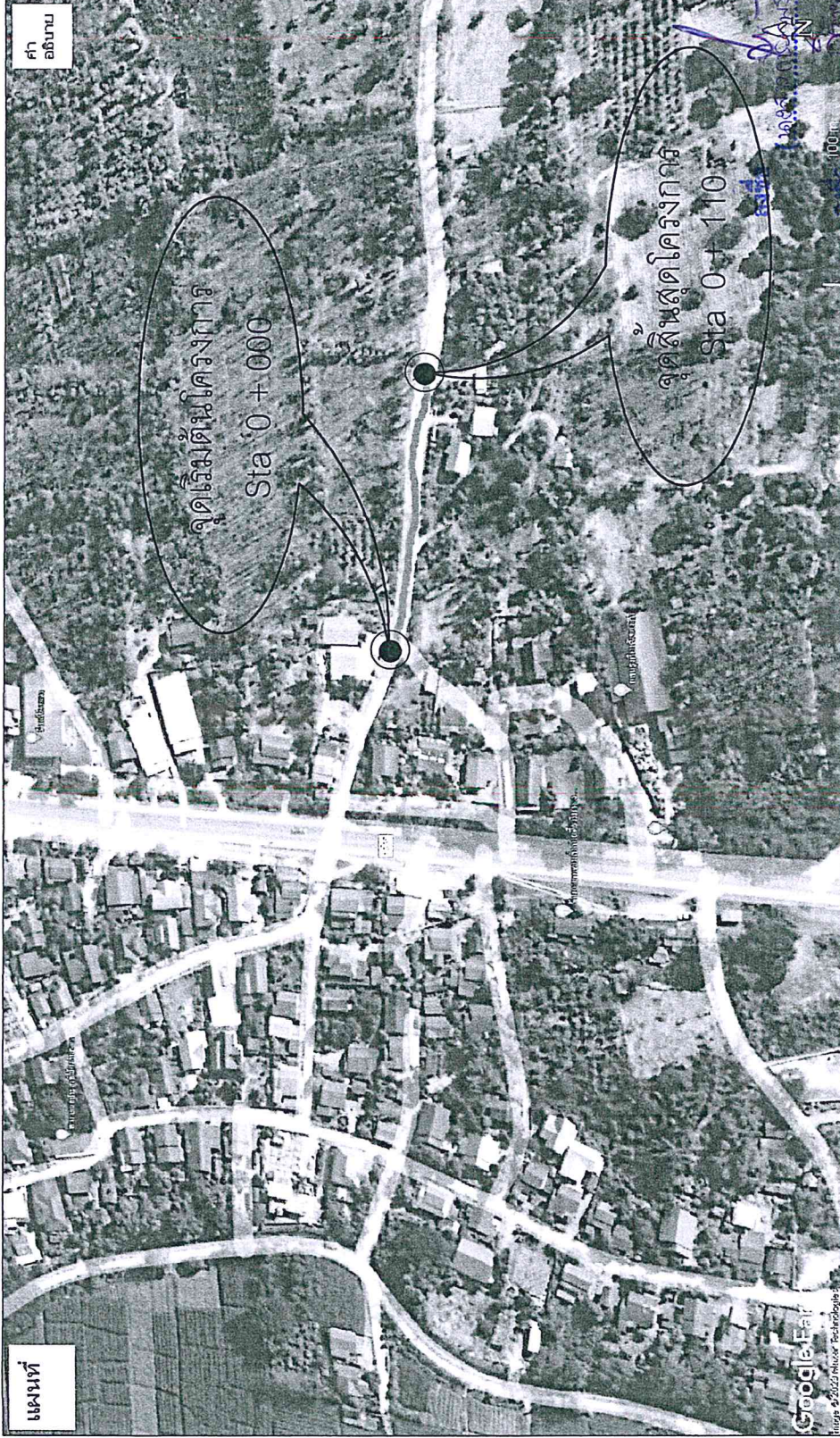

โครงการ	ก่อสร้างถนนคอนกรีตเสริมเหล็ก (ข้ามบ้านนางนวลจันทร์) หมู่ 6 ตำบลวิเชตนคร อำเภอแจ้ห่ม จังหวัดลำปาง
สถานที่	บ้านสันกลาง หมู่ที่ 6
เขียนแบบ	นายคุณเดช ไชยยา ตำแหน่ง วิศวกรโยธา
วิศวกร	
ตรวจทาน	นายสุวิมล ตาใจ ตำแหน่ง วิศวกรโยธา
เห็นชอบ	นายพรศิลป์ ไชยเมืองมูล ตำแหน่ง วิศวกรโยธา
อนุมัติ	นางดวงใจยุทธ โคร่งครัด ตำแหน่ง นายก อบต.วิเชตนคร
หมายเลขแบบ	
สถานที่, อุบัติเหตุ, วิชเชตนคร	
แสดงข้อมูล	
มาตราส่วน	1 : 5000
วันที่พิมพ์	
จำนวนแผ่น	2
(เพยง 8)	8

ทำงนุสวอจกั **วิเชตนคร 2019** ลงชั
WICHETNAKORN2019 LIMITED PARTNERSHIP

(นางสาวกัญญา ปิณฑกนัง)
(นางสาวอุษณีย์ สักการัง)
(นายวิภากร อนุเวระ)

ลงชั



องค์การบริหารส่วนตำบลวิเชตนคร

โครงการ

ก่อสร้างถนนคอนกรีตเสริมเหล็ก
(ช่วงบ้านนาขวางจรูญบุรี)
บ้านสันกลาง หมู่ที่ 6

สถานที่
ถนนบ้านสันกลาง(ช่วงบ้านนาขวางจรูญบุรี) ม.6
ตำบลวิเชตนคร อำเภอแกลง จังหวัดลำปาง

เขียนแบบ	นายสุเมต ไซยา ตำแหน่ง วิศวกรชำนาญงาน
วิศวกร	
ตรวจทาน	นายสุวิทย์ ไซยา ตำแหน่ง วิศวกรชำนาญงาน
เห็นชอบ	นายพรศิลป์ โขเมืองมูล ตำแหน่ง ปลัด อบต.วิเชตนคร
อนุมัติ	
อนุมัติ	นายสุเมต ไซยา วิศวกร สำนักงาน อบต.วิเชตนคร
แสดงแบบ	นายสุเมต ไซยา วิศวกร สำนักงาน อบต.วิเชตนคร
แสดงแบบ	นายสุเมต ไซยา วิศวกร สำนักงาน อบต.วิเชตนคร
มาตราส่วน	N=scale
วัน / เดือน / ปี	
จำนวนแผ่น	8
แผ่นที่	3

หมู่บ้านสันกลาง หมู่ที่ 6

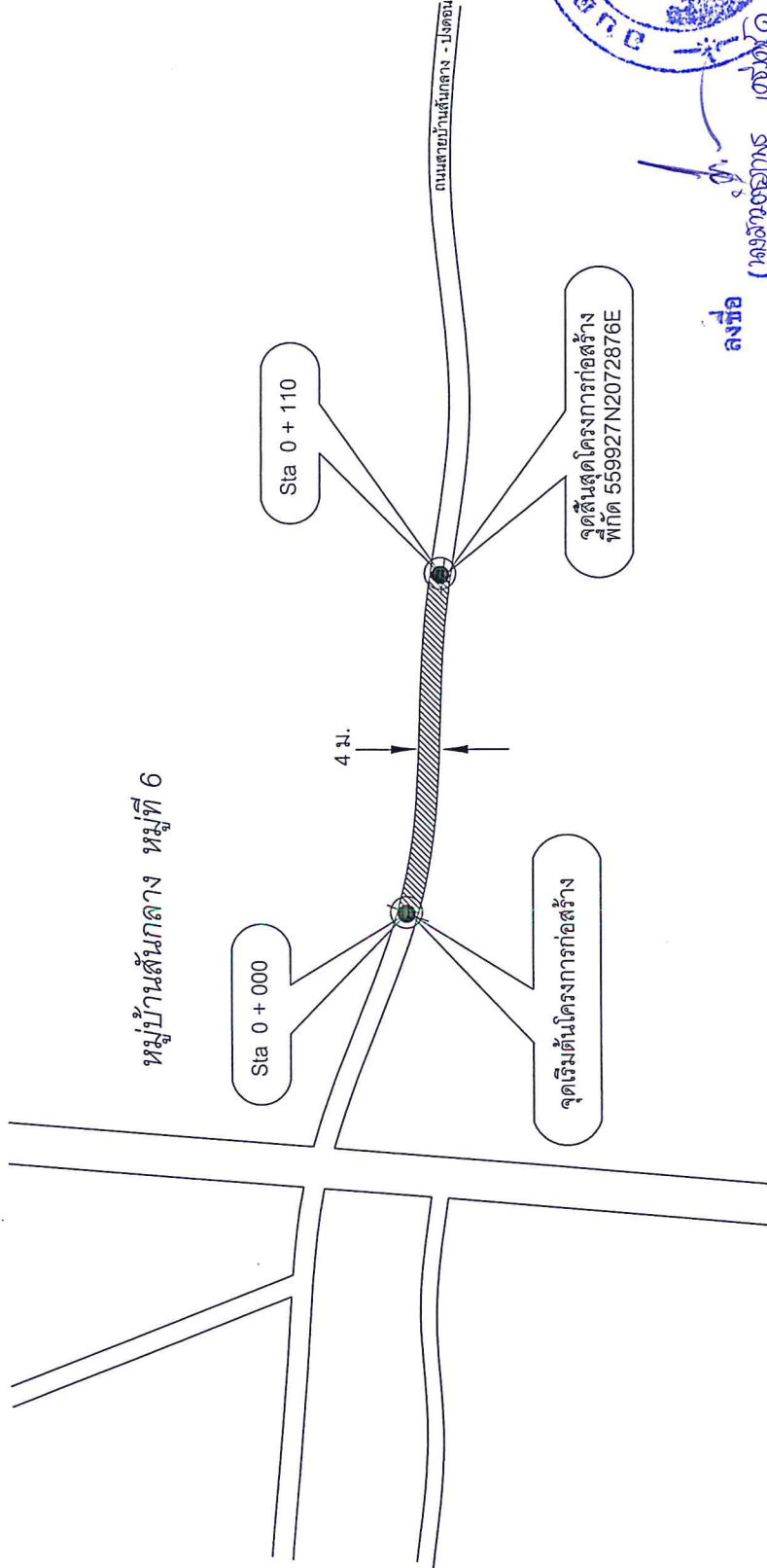

ลงชื่อ

ทางผู้รับบริเวณ **WICHETNAKORN2019** ลงชื่อ
WICHETNAKORN2019 LIMITED PARTNERSHIP

ลงชื่อ

ลงชื่อ

(ลงนาม/แสดง) ...
(นางสาวกัญญา นันทานนท์)
(นางสาวกัญญา นันทานนท์)
(นางสาวกัญญา นันทานนท์)
(นางสาวกัญญา นันทานนท์)

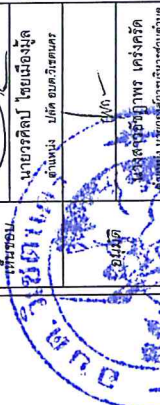



องค์การบริหารส่วนตำบลวิเศษนคร

โครงการ

ก่อสร้างถนนคอนกรีตเสริมเหล็ก
(เชิงบ้านนางอมรินทร์)
บ้านสีกลาง หมู่ที่ 6

สถานที่

ณ บ้านสีกลาง (เชิงบ้านนางอมรินทร์) ม.6
ตำบลวิเศษนคร อําเภอเจ้หม จังหวัดลําปาง

เขียนแบบ

นายสุเมธ ไซยา
ช่างเขียนแบบโครงสร้าง

วิศวกร

นายสุวิทย์ ตาใจ
ผู้ควบคุมงานก่อสร้าง

นายวิรัตน์ ไชยมั่งมุด
ผู้ดำเนินงาน วิศวกร

อนุมัติ

นางสาวธัญญาพร เจริญศรี
ตำแหน่ง นายช่างเทคนิคการควบคุมงาน

นายเศรษฐแบบ

เขตวิเศษนคร

นายเศรษฐแบบ

แปลงถนนคอนกรีตเสริมเหล็ก
รูปตัดถนนคอนกรีตเสริมเหล็ก

มาตราส่วน

วัน / เดือน / ปี

จำนวนแผ่น

8

แผ่นที่

4 / 8

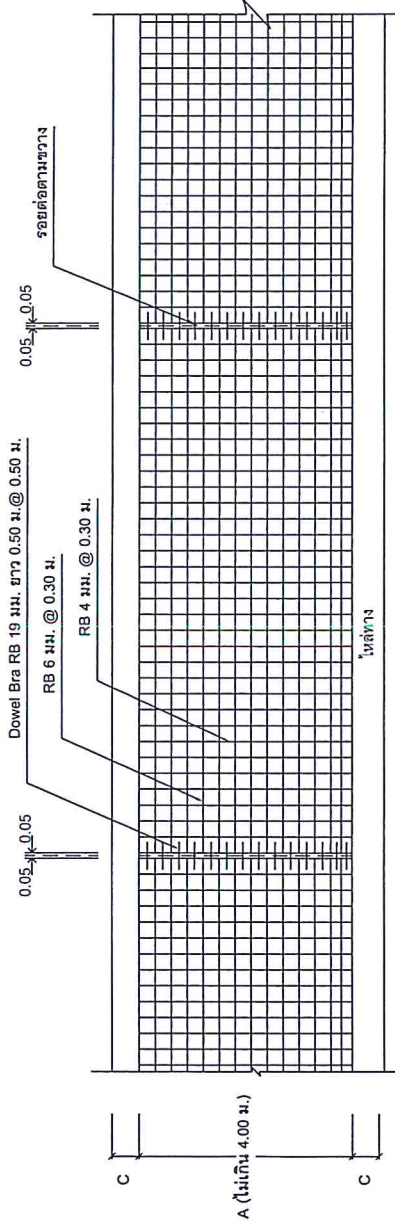

แปลนถนนคอนกรีตเสริมเหล็ก

- A ความกว้างของผิวจราจร 4.00 ม.
- B ความกว้างของซิงถนน 10.00 ม.
- C ความกว้างของไหล่ทาง 0.50 ม.

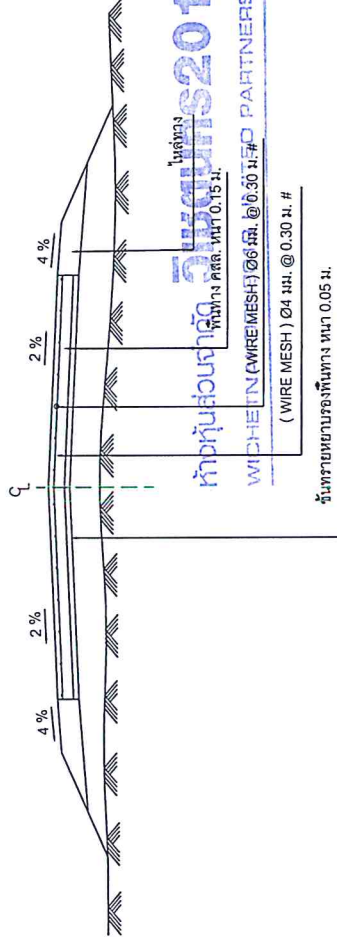

รูปตัดผิวจราจรถนนคอนกรีตเสริมเหล็ก

หมายเหตุ - แบบถนน คสล. ภายในหมู่บ้าน (แบบไม่มีรอยต่อตามยาว) นี้ได้ตัดออก
จากแบบมาตรฐานงานทาง สำหรับโครงการก่อสร้างท้องถิ่น เฉพาะในส่วนที่เกี่ยวข้องเท่านั้น

ลงชื่อ (นางสาวธัญญาพร เจริญศรี)
ลงชื่อ (นายเศรษฐแบบ)
ลงชื่อ (นายวิรัตน์ ไชยมั่งมุด)
ลงชื่อ (นายสุเมธ ไซยา)

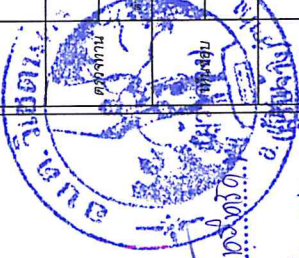



องค์การบริหารส่วนตำบลวิเชนนคร

โครงการ	ก่อสร้างถนนคอนกรีตเสริมเหล็ก (ข้างบ้านนางมลจันทร์) บ้านสันกลาง หมู่ที่ 6
สถานที่	บ้านสันกลาง (ข้างบ้านนางมลจันทร์) ม.6 ตำบลวิเชนนคร อำเภอเด่นชัย จังหวัดกำแพงเพชร
เขียนแบบ	นายสุเนตร ไชยยา หัวหน้าช่างเขียนแบบ
วิศวกร	
ตรวจทาน	นายสุวิทย์ ตาใจ ตำแหน่ง วิศวกรเขียนแบบ
อนุมัติ	นายสุวิทย์ ตาใจ ตำแหน่ง วิศวกรเขียนแบบ
อนุมัติ	นางสาวสุภาวพร เกร่งกัด ตำแหน่ง วิศวกรเขียนแบบ
แสดงแบบ	นายสุเนตร ไชยยา
แบบขยาย (EXPANSION JOINT)	นายสุเนตร ไชยยา
แบบขยาย (CONTRACTION JOINT)	นายสุเนตร ไชยยา
จำนวนแผ่น	8
แผ่นที่	5
จำนวนแผ่น	8
แผ่นที่	8

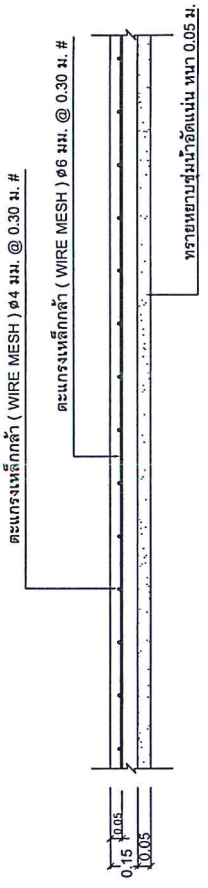

แบบขยายตะแกรงเหล็ก

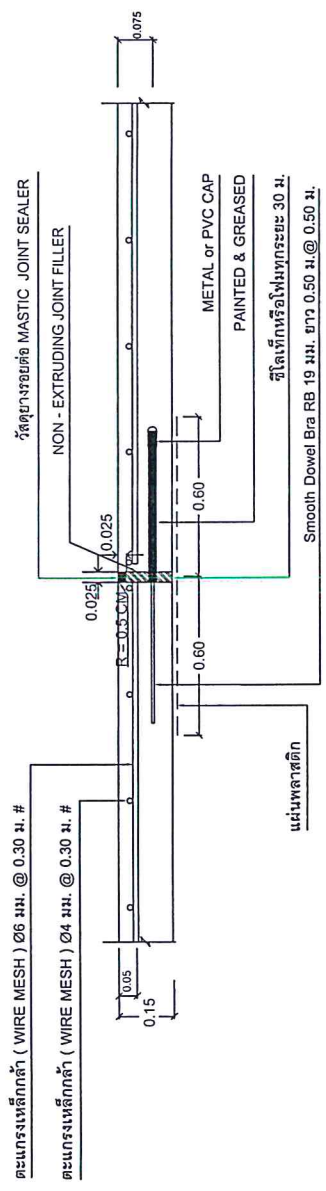

แบบขยาย (EXPANSION JOINT)

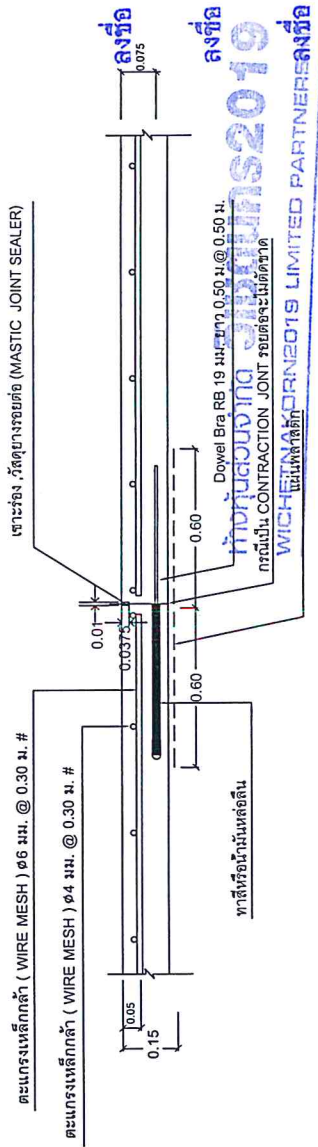

ขยายรอยต่อ CONSTRUCTION JOINT และ CONTRACTION JOINT

หมายเหตุ - แบบแนบ คสท. ภายในหมู่บ้าน (ไม่มีรั้วหรือคอกด้านซ้าย) มีคอกคอก จากแบบมาตรฐานงานทาง สำหรับองค์การบริหารส่วนตำบลวิเชนนคร

(นายสุเนตร ไชยยา) ๒๕๖๓-๐๖-๐๖
 วิศวกรเขียนแบบ
 (นายสุวิทย์ ตาใจ) ๒๕๖๓-๐๖-๐๖
 วิศวกรเขียนแบบ
 (นางสาวสุภาวพร เกร่งกัด) ๒๕๖๓-๐๖-๐๖
 วิศวกรเขียนแบบ
 (นายสุเนตร ไชยยา) ๒๕๖๓-๐๖-๐๖
 วิศวกรเขียนแบบ
 (นายสุเนตร ไชยยา) ๒๕๖๓-๐๖-๐๖
 วิศวกรเขียนแบบ

ลงชื่อ
 นายสุเนตร ไชยยา
 วิศวกรเขียนแบบ
ลงชื่อ
 นายสุวิทย์ ตาใจ
 วิศวกรเขียนแบบ
ลงชื่อ
 นางสาวสุภาวพร เกร่งกัด
 วิศวกรเขียนแบบ
ลงชื่อ
 นายสุเนตร ไชยยา
 วิศวกรเขียนแบบ

ลงชื่อ
 นายสุเนตร ไชยยา
 วิศวกรเขียนแบบ
ลงชื่อ
 นายสุวิทย์ ตาใจ
 วิศวกรเขียนแบบ
ลงชื่อ
 นางสาวสุภาวพร เกร่งกัด
 วิศวกรเขียนแบบ
ลงชื่อ
 นายสุเนตร ไชยยา
 วิศวกรเขียนแบบ

รายการก่อสร้างถนน คสล. ในหมู่บ้าน

1. การก่อสร้างถนน คสล. ในหมู่บ้านให้เป็นไปตามข้อกำหนด มพท.201 - มพท.203 (เฉพาะส่วนที่เกี่ยวข้อง)
2. EXPANSION JOINT จะใช้เฉพาะกรณีที่มีข้อต่อข้อต่อซึ่งมีฐานมาจากนึ่งหรือบริเวณทางแยกที่เป็นถนนคอนกรีตที่ตามข้อ 4.79
3. ข้อต่อหรือข้อต่อคอนกรีตแบบมีหินยิปซัมหรือหิน (CONCRETE JOINT SEALER HOT - FOURED ELASTIC TYPE) ตามข้อ 4.79
4. หัวดุมเหล็กยึดหรือยึดคอนกรีต (NON - EXTRUDING JOINT FILLER) ใช้กระดาษทรายละเอียดขนาด 60 ไมครอน 1041 15x15x15 ซม. ที่ 28 วัน ขึ้นไม่น้อยกว่า 280 กก./ตร.เมตร.
5. ส่วนเชื่อมคอนกรีต (SULUMP) ไม่ใช่น้อยกว่า 7 ซม. และแรงอัด (COMPRESSIVE STRENGTH) ของเหล็กคอนกรีตตัวอย่างขนาด 15x15x15 ซม. ที่ 28 วัน ขึ้นไม่น้อยกว่า 23 และ มกช.24
6. เหล็กเสริมใช้เหล็กมาตรฐาน มกช. 23 และ มกช.24
7. ให้ใช้ WELDED WIRE MESH (มกช.737) ตามตารางที่ 1 แทน BAR MESH ได้ โดยให้ใช้รับน้ำหนักแรงดันจากน้ำหนักผู้ผลิตและแรงให้ผู้ควบคุมงานทราบก่อนดำเนินการ โดยการเปลี่ยนแปลงดังกล่าวไม่มีผลทำให้ระยะเวลาและค่าก่อสร้างเปลี่ยนแปลง กรณีที่ใช้ WIRE MESH ขนาดอื่น ๆ นอกเหนือไปจากตาราง พื้นหน้าตัดเหล็กคานขวาง (STEEL AREA) ที่ใช้จะต้องไม่น้อยกว่าที่จะระบุไว้ในตาราง
8. หัวดุมหรือหัววางที่ไม้ได้กำหนดไว้ในแบบนี้ ให้มีคุณภาพเป็นไปตามมาตรฐานทางหลวงชนบท
9. มิติต่างๆ ที่แสดงในแบบหรือ นอกจากระยะไว้เป็นอย่างอื่น
10. ลวด WELDED WIRE MESH ที่จะใช้ทุกขนาดจะต้องมี MINIMUM YIELD STRENGTH ไม่น้อยกว่า 5,500 กก./ตร.ซม.
11. การทำผิวหน้าคอนกรีตให้หยาบ ให้ทำโดยกลิ้งไม่แบ่งกวาดจากขอบด้านหนึ่งไปยังขอบอีกด้านหนึ่งโดยรอบที่ใดจะผิวจะผิวลึกลงไป 2 ซม.
12. แผ่นพลาสติกที่ใช้จะต้องทนอย่างน้อย 0.07 มม. กว้าง 1.20 ม. ยาวเท่ากับความกว้างผิวจราจร ซึ่งจะต้องมีรอยยึดเกาะไม่เกิน 7% ของแผ่นพลาสติกที่ใช้ แผ่นพลาสติกจะต้องไม่โปร่งแสงและกันน้ำได้
13. ระยะเวลากการอบแบบ 15 วัน วันหน้าบริเวณบรรทุก 15 ตัน ปริมาณจราจร (ADT) 200 คันต่อวัน

ตารางที่ 1. แสดงขยายของ WIRED MESH ที่ใช้แทน BAR MESH

BAR MESH (Is = 1,200 Ksc) (เหล็กเส้นขนาด SR24)	BAR MESH (Is = 2,700 Ksc) (เหล็กเส้นขนาดมาตรฐาน)
STEEL AREA (ตร.ซม./ม.)	STEEL AREA (ตร.ซม./ม.)
0.940	0.419
DIA / SPACING	DIA / SPACING
Ø6 มม. @ 0.30 ม.	Ø4 มม. @ 0.30 ม.
Ø9 มม. @ 0.30 ม.	Ø6 มม. @ 0.30 ม.
2.12	0.940

รายการที่ผู้รับจ้างต้องถือปฏิบัติ หากผู้ควบคุมงานมีข้อสงสัยเกี่ยวกับวัสดุก่อสร้าง

1. ผู้รับจ้างต้องทำการทดสอบคุณสมบัติของวัสดุตามมาตรฐานก่อสร้าง ของกรมโยธาธิการ มยธ.101, มยธ.106
2. ผู้รับจ้างต้องเก็บตัวอย่างคอนกรีต ขนาด 15 x 15 x 15 ซม. จำนวน 3 ลูก ต่อคอนกรีตทุก ๆ 50 ลบ.ม. หรือตามดุลยพินิจของผู้ควบคุมงาน แล้วทำการทดสอบ โดยรับกักและแรงอัดรับไม่น้อยกว่า 280 กก./ตร.ซม. ที่อายุคอนกรีต 28 วัน (การทดสอบคอนกรีตได้โดยระยะเวลาไว้แล้ว)
3. ผู้รับจ้างต้องเก็บตัวอย่างเหล็กเสริมขนาดตามดุลยพินิจของผู้ควบคุมงาน ขนาดละ 3 ท่อน แล้วทำการทดสอบ
4. การทดสอบวัสดุทุกชนิดต้อง ผ่านการทดสอบรับรองโดยหน่วยราชการหรือที่ผู้รับจ้างเชื่อถือได้ ก่อนที่จะส่งมอบงานแต่ละงวดทุกครั้ง และค่าใช้จ่ายต่าง ๆ ผู้รับจ้างต้องรับผิดชอบทั้งสิ้น
5. ให้ผู้ควบคุมงานเป็นผู้ควบคุมการนำวัสดุไปทดสอบ

ทางผู้ส่งเจ้าที่ **WICHETNAKORN2019 LIMITED PARTNERSHIP** ลงชื่อ

ให้ผู้ควบคุมงานเป็นผู้ควบคุมการนำวัสดุไปทดสอบ

ข้อกำหนดในการก่อสร้าง

1. ผู้รับจ้างต้องมีฝีมือในการก่อสร้าง หากช่างใดทำงานไม่เรียบร้อยและไม่ถูกต้องตามหลักวิชาการ ผู้รับจ้าง (โดยช่างผู้ควบคุมงาน) มีสิทธิ์เปลี่ยนช่างหรือทั้งได้ โดยผู้รับจ้างไม่มีสิทธิ์เรียกร้องเงินตอบแทนใดๆทั้งสิ้น
2. หากรูปแบบหรือรายการใดๆ มีความขัดแย้ง ไม่มีรายละเอียดชัดเจนพอ ให้อยู่ในดุลยพินิจของผู้รับจ้าง (โดยคณะกรรมการตรวจการจ้างผู้ควบคุมงาน) เป็นผู้ตัดสินโดยทันที ทั้งนี้ให้เป็นไปตามหลักวิชาช่าง
3. ในกรณีตรวจสอบพบว่า ผู้รับจ้างทำงานไม่ถูกต้องตามแบบแปลนและรายการ ช่างผู้ควบคุมงาน มีสิทธิ์สั่งการให้ผู้รับจ้างทำการแก้ไขให้ถูกต้องทันที โดยผู้รับจ้างจะเรียกค่าเสียหายหรือค่าสัญญาได้ ไม่ว่ากรณีใดๆทั้งสิ้น
4. แนวและระดับสามารถปรับเปลี่ยนแปลงได้ตามสภาพพื้นที่และตามความเหมาะสม โดยปริมาณงานต้องไม่น้อยกว่าเดิมทั้งหมดที่มีให้อยู่ในดุลยพินิจของผู้ควบคุมงานและเป็นไปตามหลักวิชาช่าง
5. จุดก่อสร้าง หากมีอุปสรรคด้านสาธารณูปโภคต่างๆ เช่น ไฟฟ้า โทรศัพท์ ประปา ท่อระบายน้ำ เป็นต้น ผู้รับจ้างจะต้องดำเนินการติดต่อหน่วยงานที่เกี่ยวข้องและรับผิดชอบต่อความเสียหาย ที่หากเกิดขึ้น โดยค่าใช้จ่ายต่างๆ ให้เป็นผู้รับผิดชอบผู้รับจ้างทั้งสิ้น

หมายเหตุ

งานจะแล้วเสร็จก่อนเมื่อ ผู้รับจ้างได้ทำทุกอย่างเสร็จเรียบร้อยตามแบบแปลน พร้อมทั้งทำความสะอาดบริเวณให้เรียบร้อยโดยปราศจากเศษกรวด เศษวัสดุ เหล็ก ที่ไม่ถูกต้องอย่างออกจากบริเวณก่อสร้างออกไปทั้งหมด



องค์การบริหารส่วนตำบลวิเศษนคร

โครงการ	ก่อสร้างถนนคอนกรีตเสริมเหล็ก (ข้างบ้านนามวงศ์จันทร์) บ้านต้นกลาง หมู่ที่ 6	
สถานที่	ณ บ้านต้นกลาง(ข้างบ้านนามวงศ์จันทร์) ม.6 ตำบลวิเศษนคร อําเภอแจ้ห่ม จังหวัดลำปาง	
เขียนแบบ		นายสุเทพ ไซยา ตำแหน่ง นายช่างเขียนแบบ
วิศวกร		
ตรวจงาน		นายสุเทพ ไซยา ตำแหน่ง ผู้ควบคุมผู้รับจ้าง
เป็นขอ	นายวรสิทธิ์ ใจเมืองมูล ตำแหน่ง ปลัด อบต.วิเศษนคร	
อนุมัติ	นางสาวอัญญา เสงี่ยม ตำแหน่ง นายก อบต.วิเศษนคร	
นายช่างควบคุม	นายช่างควบคุม	
ราคา	รายการประกอบแบบ	
มาตราส่วน	N=scale	
วัน / เดือน / ปี		
จำนวนแผ่น	8	แผ่นที่ 6

ลงชื่อ (ลงชื่อผู้รับจ้าง) (ผู้รับจ้าง)
 ลงชื่อ นางสาวกัญญา ปัญญา (ผู้รับจ้าง)
 ลงชื่อ (ลงชื่อ) (ผู้รับจ้าง)
 ลงชื่อ (ลงชื่อ) (ผู้รับจ้าง)
 ลงชื่อ (ลงชื่อ) (ผู้รับจ้าง)



องค์การบริหารส่วนตำบลวิเศษนคร

โครงการ

ก่อสร้างถนนคอนกรีตเสริมเหล็ก (ข้างบ้านนางจตุพร) บ้านสีมกลอง หมู่ที่ 6

สถานที่

บ้านสีมกลอง(ข้างบ้านนางจตุพร) ม.6 ตำบลวิเศษนคร อำเภอลำทะเมนชัย จังหวัดลพบุรี

เขียนแบบ

นายสุเนตร ใจเปีย
ตำแหน่ง นายช่างเขียนร่างงาน

วิศวกร

นายสุวิทย์ คุปใจ
ตำแหน่ง ผู้ชำนาญการช่าง

ตรวจทาน

นายพรศิลป์ ใจเมืองมูล
ตำแหน่ง วิศวกร-วิเศษนคร

ที่มอบ

อนุมัติ
นายวิชาญ ใจเมืองมูล
ตำแหน่ง วิศวกร-วิเศษนคร

นายวิชาญ ใจเมืองมูล
ตำแหน่ง วิศวกร-วิเศษนคร

นายวิชาญ ใจเมืองมูล
ตำแหน่ง วิศวกร-วิเศษนคร

นายวิชาญ ใจเมืองมูล
ตำแหน่ง วิศวกร-วิเศษนคร

นายวิชาญ ใจเมืองมูล
ตำแหน่ง วิศวกร-วิเศษนคร

นายวิชาญ ใจเมืองมูล
ตำแหน่ง วิศวกร-วิเศษนคร

นายวิชาญ ใจเมืองมูล
ตำแหน่ง วิศวกร-วิเศษนคร

นายวิชาญ ใจเมืองมูล
ตำแหน่ง วิศวกร-วิเศษนคร

นายวิชาญ ใจเมืองมูล
ตำแหน่ง วิศวกร-วิเศษนคร

นายวิชาญ ใจเมืองมูล
ตำแหน่ง วิศวกร-วิเศษนคร

ป้ายประชาสัมพันธ์โครงการ

โครงการ: องค์การบริหารส่วนตำบลวิเศษนคร
ปริมาณงาน:
รับจ้างโดย: โทร:
คำก่อสร้าง: บาท
วันเริ่มต้นสัญญา:วันสิ้นสุดสัญญา:
ควบคุมงานโดย 1.....โทร:
2.....โทร:
3.....โทร:
4.....โทร:
กรรมภาพราคาการจ้าง 1.....
2.....
3.....
4.....
2.40

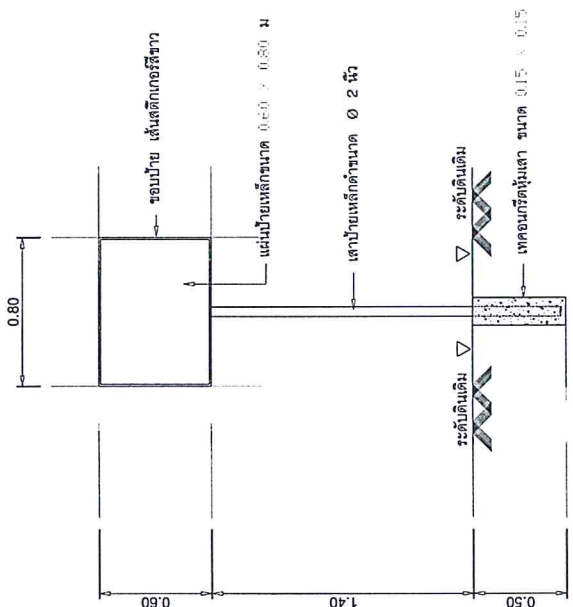

แบบป้ายมาตรฐาน โครงการก่อสร้าง

ข้อความป้าย

ตราสำนักงานองค์การบริหารส่วนตำบลวิเศษนคร
(แก้ไขด้วยมติสภา)

องค์การบริหารส่วนตำบลวิเศษนคร

โครงการ

วันเริ่มต้นสัญญา วันสิ้นสุดสัญญา

งบประมาณ บาท ก่อสร้างเป็นงบประมาณ

ก่อสร้างจากภาษีรายได้ของประชาชน

ลงชื่อ (นายวิชาญ ใจเมืองมูล) (ผู้รับจ้าง)
ลงชื่อ (.....) (.....)
ลงชื่อ (นายวิชาญ ใจเมืองมูล) (.....)
ลงชื่อ (นายวิชาญ ใจเมืองมูล) (.....)
ลงชื่อ (นายวิชาญ ใจเมืองมูล) (.....)



ตราสำนักงานองค์การบริหารส่วนตำบลวิเศษนคร

โครงการ

วันเริ่มต้นสัญญา วันสิ้นสุดสัญญา

งบประมาณ บาท ก่อสร้างเป็นงบประมาณ

ก่อสร้างจากภาษีรายได้ของประชาชน

ลงชื่อ (นายวิชาญ ใจเมืองมูล) (ผู้รับจ้าง)
ลงชื่อ (.....) (.....)
ลงชื่อ (นายวิชาญ ใจเมืองมูล) (.....)
ลงชื่อ (นายวิชาญ ใจเมืองมูล) (.....)
ลงชื่อ (นายวิชาญ ใจเมืองมูล) (.....)

ท้ายกลุ่มจำกัด วิเศษนคร 2019
WICHETNAKORN2019 LIMITED PARTNERSHIP

รายการประกอบแบบ

- 1. ไม้ผู้รับจ้างทำกรก่อสร้างบ้านมาตรฐาน ขนาด 0.50 x 0.80 เมตร สูง 2 เมตร
- 2. รั้วอะลูมิเนียมแบบลอน
- 3. รั้วอะลูมิเนียมขนาด 0.60 x 0.50 เมตร
- 4. รั้วอะลูมิเนียมสีเรียบพื้นไม้ ก้านคอนกรีตความหนา 2 นิ้ว
- 5. รั้วอะลูมิเนียมสีเรียบพื้นไม้ ก้านคอนกรีตความหนา 2 นิ้ว
- 6. รั้วอะลูมิเนียมสีเรียบพื้นไม้ ก้านคอนกรีตความหนา 2 นิ้ว
- 7. รั้วอะลูมิเนียมสีเรียบพื้นไม้ ก้านคอนกรีตความหนา 2 นิ้ว
- 8. รั้วอะลูมิเนียมสีเรียบพื้นไม้ ก้านคอนกรีตความหนา 2 นิ้ว



องค์การบริหารส่วนตำบลวิเศษนคร

โครงการ ก่อสร้างถนนคอนกรีตเสริมเหล็ก (ข้างบ้านนางมอรุณจันทร์) บ้านสีมิลตรง หมู่ที่ 6

เขียนแบบ นายเชนเดช ใจโยธา ตำแหน่ง ช่างเขียนแบบร่างงาน

วิศวกร นายสุวิทย์ ไชยใจ ตำแหน่ง ผู้ชำนาญการช่าง

ตรวจทาน นายสุวิทย์ ไชยใจ ตำแหน่ง ผู้ชำนาญการช่าง

เห็นชอบ นายพรสิทธิ์ ไชยเมืองมูล ตำแหน่ง ปกติ อดีตรองนายก อบ.วิเศษนคร

อนุมัติ นายก อบ.วิเศษนคร

วันที่ ๒๖ กุมภาพันธ์ ๒๕๖๒

จำนวนแผ่น 8 แผ่นที่ 8

ภาคผนวก 2

ตารางการรับหรือควบคุมงานที่ใช้ในโครงการ
โครงการ:
รายการใช้วัสดุหรือควบคุมงานที่ใช้ในโครงการ
แผนการใช้วัสดุที่ผลิตภายในประเทศ

Table with 6 columns: ลำดับ, รายการ, หน่วย, ปริมาณ, ราคาต่อหน่วย (บาท), วัสดุในประเทศ, วัสดุต่างประเทศ

ลงชื่อ (ผู้สัญญาฝ่ายผู้รับจ้าง)

หมายเหตุ

ราคาค่าต่อหน่วยที่ใช้ในตารางการรับหรือควบคุมงานที่ใช้ในโครงการ เป็นราคาตามใบแจ้งปริมาณงานและราคาซึ่งแนบสัญญาก่อสร้าง ซึ่งจัดทำตามหนังสือที่ กค (ทจจ) 0405.2/ว452 ง 17 ก้นยายน 2562 (ว452) และกรณีที่มีข้อขัดแย้งวิธีการเฉพาะเจาะจง ให้เป็นราคาตามที่ผู้สัญญา ที่ผ่านการดำเนินการด้วยวิธีการเดียวกันกับหนังสือ ว452

ภาคผนวก 3

ตารางการรับหรือควบคุมงานที่ใช้ในโครงการ
โครงการ:

รายการใช้วัสดุหรือควบคุมงานที่ใช้ในโครงการ
แผนการใช้วัสดุที่ผลิตภายในประเทศ
ปริมาณเฉลี่ยทั้งโครงการ xxx (ตัน)

Table with 6 columns: ลำดับ, รายการ, หน่วย, ปริมาณ, ราคาต่อหน่วย (บาท), วัสดุในประเทศ, วัสดุต่างประเทศ

ห้างหุ้นส่วนจำกัด วิเศษนคร 2019
WICHETNAKORNEUTS LIMITED PARTNERSHIP
ลงชื่อ (ผู้สัญญาฝ่ายผู้รับจ้าง)
ลงชื่อ (นางสาวอภิญญา สังข์พร)
ลงชื่อ (นายสุวิทย์ ไชยเมืองมูล)
ลงชื่อ (นายพรสิทธิ์ ไชยเมืองมูล)

ประเภทงานก่อสร้างและสูตรที่ใช้กับสัญญาแบบปรับราคาได้
โครงการก่อสร้างถนนคอนกรีตเสริมเหล็ก (ข้างบ้านนางนวลจันทร์) บ้านสันกลาง หมู่ที่ ๖
ตำบลวิเชตนคร อำเภอแจ้ห่ม จังหวัดลำปาง
หมวดงานทาง

สูตรการปรับราคา ESCALATION FACTOR K

ในการพิจารณาเพิ่มหรือลดราคาค่างานจ้างเหมาก่อสร้างให้คำนวณตามสูตร ดังนี้

- กำหนดให้
- $P = (Po) \times (K)$
- P = ราคาค่างานต่อหน่วยหรือราคาค่างานเป็นงวดที่จะต้องจ่ายให้ผู้รับจ้าง
- Po = ราคาค่างานต่อหน่วยที่ผู้รับจ้างประมูลได้ หรือราคาค่างานเป็นงวด ซึ่งระบุไว้ในสัญญา แล้วแต่กรณี
- K = ESCALATION FACTOR ที่หักด้วย ๔% เมื่อต้องเพิ่มค่างานหรือบวกเพิ่ม ๔% เมื่อต้องเรียกค่างานคืน ESCALATION FACTOR หาได้จากสูตร ซึ่งแบ่งตามประเภทและลักษณะงานดังนี้

หมวดที่ ๒ งานดิน

๒.๑ งานดิน หมายถึง งานดินขุด การตัดดิน การบดอัดดิน การขุดเปิดหน้าดิน การเคลื่อนย้ายดิน การขุด-ถมบดอัดแน่นเชื่อม คลอง คันกั้นน้ำ คันทาง ซึ่งต้องใช้เครื่องจักรเครื่องมือกลปฏิบัติงาน

สำหรับการถมดินให้หมายความถึงการถมดินหรือทรายหรือวัสดุอื่น ที่มีการควบคุมคุณสมบัติของวัสดุนั้น และมีข้อกำหนดวิธีการถม รวมทั้งมีการบดอัดแน่นโดยใช้เครื่องจักร เครื่องมือกล เพื่อให้ได้ตามมาตรฐานตามที่กำหนดไว้เช่นเดียวกับงานก่อสร้างถนนหรือเชื่อมชลประทาน

ทั้งนี้ให้รวมถึงงานประเภท EMBANKMENT , EXCAVATION , SUBBASE , SELECTED , MATERIAL , UNTREATED BASE และ SHOULDER

ใช้สูตร $K = 0.30 + 0.10 It/Io + 0.40 Et/Eo + 0.20 Ft/Fo$

หมวดที่ ๓ งานทาง

๓.๔ งานผิวถนนคอนกรีตเสริมเหล็ก หมายถึง ผิวถนนคอนกรีตที่ใช้เหล็กเสริม ซึ่งประกอบด้วยตะแกรงเหล็กเส้นหรือตะแกรงลวดเหล็กกล้าเชื่อมติด (WELDED STEEL WIRE FARRIC) เหล็กเดือย (DOWEL BAR) เหล็กยัด (DEFORMED TIE BAR) และรอยต่อต่างๆ (JOINT) ทั้งนี้ ให้หมายความรวมถึงแผ่นพื้นคอนกรีตเสริมเหล็กบริเวณคอสะพาน (R.C. BRIDGE APPROACH) ด้วย

ใช้สูตร $K = 0.30 + 0.10 It/Io + 0.35 Ct/Co + 0.10 Mt/Mo + 0.15 St/So$

ดัชนีราคาที่ใช้คำนวณตามสูตรที่ใช้กับสัญญาแบบปรับราคาได้ จัดทำขึ้นโดยกระทรวงพาณิชย์

- K = EXCALATION FACTOR
- It = ดัชนีราคาผู้บริโภคทั่วไปของประเทศ ในเดือนที่ส่งงวดงานแต่ละงวด
- Io = ดัชนีราคาผู้บริโภคทั่วไปของประเทศ ในเดือนที่เปิดซองประกวดราคา
- Ct = ดัชนีราคาซีเมนต์ ในเดือนที่ส่งงวดงานแต่ละงวด
- Co = ดัชนีราคาซีเมนต์ ในเดือนที่เปิดซองประกวดราคา
- Mt = ดัชนีราคาวัสดุก่อสร้าง (ไม่รวมเหล็กและซีเมนต์) ในเดือนที่ส่งงวดงานแต่ละงวด
- Mo = ดัชนีราคาวัสดุก่อสร้าง (ไม่รวมเหล็กและซีเมนต์) ในเดือนที่เปิดซองประกวดราคา
- St = ดัชนีราคาเหล็ก ในเดือนที่ส่งงวดงานแต่ละงวด
- So = ดัชนีราคาเหล็ก ในเดือนที่เปิดซองประกวดราคา
- Et = ดัชนีราคาเครื่องจักรกลและบริษัทฯในเดือนที่ส่งงานแต่ละงวด
- Eo = ดัชนีราคาเครื่องจักรและบริษัทฯในเดือนที่เปิดซองประกวดราคา
- Ft = ดัชนีราคาน้ำมันดีเซลหมุนเร็ว ในเดือนที่ส่งงานแต่ละงวดตั้งที่
- Fo = ดัชนีราคาน้ำมันดีเซลหมุนเร็ว ในเดือนที่เปิดซองประกวดราคา

ลงชื่อ

(นางสาวกัญญา วัฒนศิริ) (ผู้รับจ้าง)

นางสาวกัญญา วัฒนศิริ

(นาย) (พยาน)

ลงชื่อ

(นางนันทพร ตันทวี) (พยาน)

ใบเสนอราคาด้วยวิธีเฉพาะเจาะจง

เรียน นายองค์การบริหารส่วนตำบลวิเชตนคร

๑. ข้าพเจ้า... นพ. วิเชตนคร ๒๐๑๑... อยู่บ้านเลขที่... ๑... ถนน... หมู่ที่ ๑ ตำบล/แขวง... วิเชตนคร อำเภอ/เขต... ๒๕๖๓ จังหวัด... ลีปาง โทร. ๐๕๔ ๒๗๑๗๘ โดย นายชณิสร์ กิจจาริตย ผู้ลงนามข้างท้ายนี้ได้พิจารณาเงื่อนไขต่าง ๆ

๒. ข้าพเจ้าขอเสนอที่จะทำงาน... โครงการก่อสร้างถนนคอนกรีตเสริมเหล็ก (จากสี่แยกพรสวรรค์-ธรรม) ช่วงใหม่ผ่านทาง กม.ที่ ๓ ต. วิเชตนคร อ. วิเชตนคร จ. ลีปาง

ตามข้อกำหนดเงื่อนไขแบบรูปรายละเอียด หรือใบแจ้งปริมาณงานและราคาแนบท้าย ใบเสนอราคานี้ เป็นเงินทั้งสิ้น ๒๑๑,๔๐๐ บาท (สองแสนหนึ่งพันสี่ร้อยบาทถ้วน) ซึ่งได้รวมภาษีมูลค่าเพิ่ม จำนวน ๑๑,๕๘๖.๑๑ บาท ตลอดจนภาษีอากรอื่น ๆ และค่าใช้จ่าย ทั้งปวงไว้ด้วยแล้ว

๓. คำเสนอนี้จะยืนอยู่เป็นระยะเวลา... ๖๐... วัน และองค์การบริหารส่วนตำบลวิเชตนครอาจรับคำเสนอนี้ ณ เวลาใดก็ได้ก่อนที่จะครบกำหนดระยะเวลาดังกล่าว หรือระยะเวลาที่ได้ยึดไปตามเหตุผลอันสมควรที่องค์การบริหารส่วนตำบลวิเชตนครร้องขอ

๔. กำหนดเวลาส่งมอบ ข้าพเจ้ารับรองที่จะเริ่มทำงานตามสัญญาทันที หรือทันทีที่ได้รับแจ้งจากองค์การบริหารส่วนตำบลวิเชตนครว่าให้เริ่มทำงานตามสัญญา (แล้วแต่ข้อตกลงในสัญญาจ้าง) และจะส่งมอบงานโดยครบถ้วนถูกต้องภายใน... ๖๐... วัน นับถัดจากวันเริ่มทำงานตามสัญญา

๕. ข้าพเจ้ายอมรับว่า องค์การบริหารส่วนตำบลวิเชตนคร ไม่มีความผูกพันที่จะรับคำเสนอนี้ หรือใบเสนอราคาใดๆ รวมทั้งไม่ต้องรับผิดชอบในค่าใช้จ่ายใดๆ อันอาจเกิดขึ้นในการที่ข้าพเจ้าได้เข้ามาเสนอราคา

๖. ข้าพเจ้าได้ตรวจทานตัวเลข และตรวจสอบเอกสารต่างๆ ที่ได้ยื่นพร้อมใบเสนอราคาโดยละเอียดแล้ว และเข้าใจดีว่า องค์การบริหารส่วนตำบลวิเชตนครไม่ต้องรับผิดชอบใดๆ ในความผิดพลาดหรือตกหล่น

๗. ใบเสนอราคานี้ได้ยื่นเสนอโดยบริสุทธิ์ยุติธรรม และปราศจากกลฉ้อฉลหรือการสมรู้ร่วมคิดกันโดยมิชอบด้วยกฎหมายกับบุคคลใดบุคคลหนึ่ง หรือหลายบุคคล หรือกับห้างหุ้นส่วน บริษัทใดๆ ที่ได้ยื่นเสนอราคาในคราวเดียวกัน

เสนอมา ณ วันที่ ๒๑ เดือน ก.ย. พ.ศ. ๒๕๖๕

(ลงชื่อ)... กิจจา... (นางฉ. กิจจา ปึ้งระยาเจ้า) ตำแหน่ง... (นางฉ. กิจจา ปึ้งระยาเจ้า) (ผู้รับจ้าง) (นางสาวกิตติฯ ปัญญาเก่ง) (พยาน) (นางสาวอรุณฯ สักกิน) (พยาน) (นางฉ. กิจจา ปึ้งระยาเจ้า) (ผู้รับจ้าง)



WICHETNAKORN2019 LIMITED PARTNERSHIP

บัญชีรายการวัสดุแบบทำยิบเสนอราคา

โครงการก่อสร้างถนนคอนกรีตเสริมเหล็ก (ข้างบ้านนางนวลจันทร์) บ้านสันกลาง หมู่ที่ 6

ขนาดกว้าง 4.00 ม. ยาว 110 ม. หน้า 0.15 ม. หรือพื้นที่ไม่น้อยกว่า 440 ตร.ม.

รายละเอียดตามแปลน องค์การบริหารส่วนตำบลวิเชตนคร

สถานที่ก่อสร้าง ณ ข้างบ้านนางนวลจันทร์ บ้านสันกลาง หมู่ที่ 6 ตำบลวิเชตนคร อำเภอแจ้ห่ม จังหวัดลำปาง

ลำดับที่	รายการ	จำนวนเงิน (บาท)	หมายเหตุ
1	ค่าวัสดุและแรงงานเป็นเงินประมาณ	186,957.90	
2	ค่าดำเนินงานการ	67,835.13	
สรุป	รวมค่าก่อสร้างทั้งสิ้นเป็นเงิน	254,093.03	
	ขอเสนอราคาเพียง	254,000.00	
	(ตัวอักษร)	(สองแสนห้าหมื่นสี่พันบาทถ้วน)	

(ลงชื่อ) กิติยา ผู้เสนอราคา
 (น.ส. กิติยา ปิ่นญาเกื้อ)
 ตำแหน่ง ศึกษาค้นคว้าจัดทำ **WICHETNAKORN2019**
 WICHETNAKORN2019 LIMITED PARTNERSHIP
 ประทับตรา (ถ้ามี)
 เสนอราคาเมื่อวันที่ 29 ก.ย. 2566

ศึกษาค้นคว้าจัดทำ **WICHETNAKORN2019** LIMITED PARTNERSHIP



ลงชื่อ (นางสาวกิติยา ปิ่นญาเกื้อ) (ผู้รับจ้าง)
 กิติยา (นางสาวกิติยา ปิ่นญาเกื้อ)
 ลงชื่อ (นางสาวกิติยา ปิ่นญาเกื้อ) (พยาน)
 ลงชื่อ (นางสาวกิติยา ปิ่นญาเกื้อ) (พยาน)

บัญชีรายการวัสดุแบบท้ายใบเสนอราคา

โครงการก่อสร้างถนนคอนกรีตเสริมเหล็ก (ข้างบ้านนางนวลจันทร์) บ้านสันกลาง หมู่ที่ 6

ขนาดกว้าง 4.00 ม. ยาว 110 ม. ทน 0.15 ม. หรือพื้นที่ไม่น้อยกว่า 440 ตร.ม.

รายละเอียดตามแปลน องค์การบริหารส่วนตำบลวิเชตนคร

สถานที่ก่อสร้าง ณ ซ้ำบ้านนางนวลจันทร์ บ้านสันกลาง หมู่ที่ 6 ตำบลวิเชตนคร อำเภอแจ้ห่ม จังหวัดลำปาง

ลำดับ ที่	รายการ	หน่วย	จำนวน	ค่าวัสดุ		ค่าแรงงาน		รวม	หมายเหตุ
				ราคาหน่วย	จำนวนเงิน	ค่าแรงงาน	จำนวนเงิน		
1	งานกรวยทางปรับเกลี่ยพื้นทางเดิม	ตร.ม.	440.00	-	-	1.76	774.40	774.40	
2	คอนกรีต 1 : 2 : 4	ลบ.ม.	66.00	1,980.00	132,660.00	227.00	21,982.00	152,929.00	
3	ทรายหยาบรองพื้น	ลบ.ม.	17.60	280.00	4,928.00	117.00	689.90	689.90	
4	ค่าแบบช่างติดตั้งยาว 2 ซ้ำ	ม.	110.00	-	-	20.60	2,266.00	2,266.00	
5	วัสดุทรายยัด (MASTIC JOINT SEALER)	ลิตร	3.00	10.00	30.00	-	-	30.00	
6	ตะแกรง WIDE MESH 0.4 x 0.6ม. @ 0.20#	ตร.ม.	440.00	37.50	16,500.00	5.00	2,200.00	18,700.00	
7	เหล็กเส้นกลม 19 มม. SR 24	เส้น	4.00	582.00	2,328.00	69.00	276.00	2,604.00	
8	โฟม	แผ่น	2.00	34.00	68.00	-	-	68.00	
9	ค่าตัดรอยต่อคอนกรีตและหยอดยาง	ม.	40.00	-	-	23.87	954.80	954.80	
10	ดินถมหรือทรายถมไม่ไหล	ลบ.ม.	16.50	103.00	1,699.50	-	-	1,699.50	
รวมวัสดุและค่าแรงงาน								186,257.90	

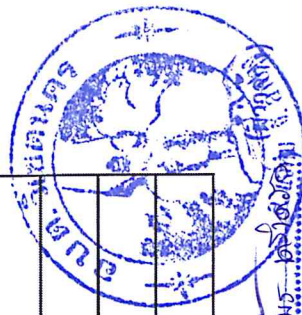

(ลงชื่อ) กิจา (ผู้รับจ้าง)
 (.....) ผู้เสนอราคา
 (.....) นางสาวติยา ปัญญา (พยาน)
 (.....) สก๊อฟ (พยาน)
 (.....) สก๊อฟ (พยาน)
 (.....) สก๊อฟ (พยาน)
 (.....) สก๊อฟ (พยาน)

สัญญาฉบับที่ 2019
 WICHITNAKORNBOYS LIMITED PARTNERSHIP
 29 ก.ย. 2566
 ราคาเมื่อวันที่ 29 ก.ย. 2566

บันทึกหลักฐานการต่อรองราคา

วันที่ ๒๙ เดือนกันยายน พ.ศ. ๒๕๖๖

ณ ที่ทำการองค์การบริหารส่วนตำบลวิเชตนคร

ตามที่ ห้างหุ้นส่วนจำกัด วิเชตนคร๒๐๑๙ โดย นางชณิษฐา กิจจาวิทย์ มอบอำนาจให้กัน นางสาวกิตติยา ปัญญาแก่ง ได้เสนอราคาต่อองค์การบริหารส่วนตำบลวิเชตนคร ตามโครงการก่อสร้างถนนคอนกรีตเสริมเหล็ก (สายท้ายหมู่บ้านเข้าสู่พื้นที่การเกษตร) บ้านทุ่งวิเขต หมู่ที่ ๑๑ ขนาดกว้าง ๓ เมตร ยาว ๑๖๕ เมตร หนา ๐.๑๕ เมตร หรือมีพื้นที่ไม่น้อยกว่า ๔๙๕ ตารางเมตร รายละเอียดตามแบบแปลนขององค์การบริหารส่วนตำบลวิเชตนคร พร้อมป้ายโครงการจำนวน ๑ ป้าย ณ บ้านทุ่งวิเขต (สายท้ายหมู่บ้านเข้าสู่พื้นที่การเกษตร) หมู่ที่ ๑๑ ตำบลวิเชตนคร อำเภอแจ้ห่ม จังหวัดลำปาง โดยวิธีเฉพาะเจาะจง

งบประมาณ ๒๙๗,๕๐๐ บาท (สองแสนเก้าหมื่นเจ็ดพันห้าร้อยบาทถ้วน)

ราคากลาง ๒๘๖,๗๑๘.๖๕ บาท (สองแสนแปดหมื่นหกพันเจ็ดร้อยสิบแปดบาทหกสิบห้าสตางค์)

ซึ่งตามใบเสนอราคา ลงวันที่ ๒๙ เดือนกันยายน พ.ศ. ๒๕๖๖ เสนอราคาเป็น ๒๘๖,๗๐๐.๐๐ บาท (สองแสนแปดหมื่นหกพันเจ็ดร้อยบาทถ้วน) นั้น

นายกองค์การบริหารส่วนตำบลวิเชตนคร ได้ต่อรองราคากับผู้เสนอราคารายนี้แล้ว ปรากฏว่า

ขอยื่นราคาเดิม

ยินยอมลดราคาลง คงเหลือ.....บาท (.....)

ทั้งนี้ ข้อเสนออื่น ๆ ผู้เสนอราคายังคงให้ถือตามใบเสนอราคาที่กำลังข้างต้น พร้อมกันนี้ จึงให้ผู้เสนอราคาลงชื่อไว้เป็นหลักฐาน

ลงชื่อ.....^{๐๐}
กิตติยา ผู้เสนอราคา
นางสาวกิตติยา ปัญญาแก่ง
WICHETNAKORN2019 LIMITED PARTNERSHIP
ประจักษ์ตรณวัฒน์

ลงชื่อ..... ผู้สั่งจ้าง
(นางสาวชณิษฐา กิจจาวิทย์)
นายกองค์การบริหารส่วนตำบลวิเชตนคร
นางสาวชณิษฐา กิจจาวิทย์ (ผู้ว่าจ้าง)
นางสาวกิตติยา กิจจาวิทย์ (ผู้รับจ้าง)
นางสาวกิตติยา กิจจาวิทย์ (พยาน)
นางสาวกิตติยา กิจจาวิทย์ (พยาน)
นางสาวกิตติยา กิจจาวิทย์ (พยาน)

ห้างหุ้นส่วนจำกัด วิเชตนคร ๒๐๑๙
WICHETNAKORN2019 LIMITED PARTNERSHIP





ธนาคาร
ออมสิน
Government Savings Bank



หนังสือคำประกัน
(หลักประกันสัญญาว่าจ้าง)

043968

หนังสือคำประกันเลขที่.....3507-00023/2566.....

วันที่.....6 ตุลาคม 2566.....

ข้าพเจ้า ธนาคารออมสิน สาขา.....แจ้ห่ม.....สำนักงานตั้งอยู่เลขที่.....314/4.....หมู่ที่.....1.....ถนน.....อัครโชคศิริ.....แขวง/ตำบล.....แจ้ห่ม.....เขต/อำเภอ.....แจ้ห่ม.....จังหวัด.....ลำปาง.....โดย.....นายพงษ์ศิริ สาลี.....นายสมพงษ์ เจนคำ.....ผู้มีอำนาจลงนามผูกพันธนาคาร ขอทำหนังสือคำประกันฉบับนี้ไว้ต่อ.....องค์การบริหารส่วนตำบลวิเชตนคร...อ.แจ้ห่ม จ.ลำปาง.....ซึ่งต่อไปนี้เรียกว่า “ผู้ว่าจ้าง” ดั่งมีข้อความต่อไปนี้

1. ตามที่.....ห้างหุ้นส่วนจำกัด วิเชตนคร 2019.....ซึ่งต่อไปนี้เรียกว่า “ผู้รับจ้าง” ได้ทำสัญญาจ้าง โครงการก่อสร้างถนนคอนกรีตเสริมเหล็ก(ข้างบ้านนางนวลจันทร์)บ้านสันกลาง หมู่ที่ 6 ต้องปฏิบัติงานตามที่กำหนดในเอกสารแนบท้ายสัญญาส่วนที่ 1 โดยปฏิบัติงาน ณ องค์การบริหารส่วนตำบลวิเชตนคร อ.แจ้ห่ม จ.ลำปาง ทั้งนี้ผู้ว่าจ้างมีสิทธิเพิ่มเติม หรือลดประเภทงานปริมาณงาน และจำนวนผู้ปฏิบัติงานตามสัญญานี้ได้โดยแจ้งให้ผู้รับจ้างทราบ.....กับผู้ว่าจ้างตามสัญญาเลขที่.....3/2567.....ลงวันที่...6 ตุลาคม 2566.....ซึ่งผู้รับจ้างต้องวางหลักประกันการปฏิบัติตามสัญญาต่อผู้ว่าจ้าง เป็นจำนวนเงิน12,700.....บาท (หนึ่งหมื่นสองพันเจ็ดร้อยบาทถ้วน) ซึ่งเท่ากับร้อยละ...5... (...ห้า...%) ของมูลค่าทั้งหมดของสัญญา

ข้าพเจ้ายินยอมผูกพันตนโดยไม่มีเงื่อนไขที่จะคำประกันชนิดเพิกถอนไม่ได้เช่นเดียวกับลูกหนี้ชั้นต้น ในการชำระเงินให้ตามสิทธิเรียกร้องของผู้ว่าจ้าง จำนวนไม่เกิน.....12,700.....บาท (หนึ่งหมื่นสองพันเจ็ดร้อยบาทถ้วน) ในกรณีที่ผู้รับจ้างก่อให้เกิดความเสียหายใดๆ หรือต้องชำระค่าปรับ หรือค่าใช้จ่ายใดๆ หรือผู้รับจ้างมิได้ปฏิบัติตามภาระหน้าที่ใดๆ ที่กำหนดในสัญญาดังกล่าวข้างต้น ทั้งนี้ โดยข้าพเจ้าจะไม่อ้างสิทธิใดๆ เพื่อโต้แย้งและผู้ว่าจ้างไม่จำเป็นต้องเรียกร้องให้ผู้รับจ้างชำระหนี้ก่อน

2. หากผู้ว่าจ้างได้ขยายระยะเวลาให้แก่ผู้รับจ้างหรือยินยอมให้ผู้รับจ้างปฏิบัติผิดแผกไปจากเงื่อนไขใดๆ ในสัญญา ให้ถือว่าข้าพเจ้าได้ยินยอมในกรณีนั้น ๆ ด้วย

3. หนังสือคำประกันนี้มีผลใช้บังคับตั้งแต่

วันทำสัญญาจ้างดังกล่าวข้างต้นจนถึงวันที่ภาระหน้าที่ทั้งหลายของผู้รับจ้างจะได้ปฏิบัติให้สำเร็จลุล่วงไป และข้าพเจ้าจะไม่เพิกถอนการคำประกันไม่ว่ากรณีใดๆ ตราบเท่าที่ผู้รับจ้างยังต้องรับผิดชอบต่อผู้ว่าจ้างตามสัญญาจ้างอยู่

ตั้งแต่วันที่6 ตุลาคม 2566..... ถึงวันที่5 ธันวาคม 2568..... และข้าพเจ้าจะไม่เพิกถอนการคำประกันภายในระยะเวลาที่กำหนดไว้

ข้าพเจ้าได้ลงนามไว้ต่อหน้าพยานเป็นสำคัญ

ลงชื่อ ผู้ว่าจ้าง ผู้คำประกัน

(นายพงษ์ศิริ สาลี)

(นายสมพงษ์ เจนคำ)

ผู้รับมอบอำนาจ

ผู้รับมอบอำนาจ

ลงชื่อ พยาน พยาน

(นางอุทัยภัทร จุลปานนท์)

(นางดวงเดือน สมสร้าง)

เมื่อหนังสือคำประกันฉบับนี้หมดอายุบังคับหรือหมดภาระผูกพันแล้ว โปรดส่งคืนธนาคาร

การติดต่อเกี่ยวกับหนังสือคำประกันฉบับนี้ โปรดอ้างเลขที่ข้างบนนี้ทุกครั้ง

ธนาคารออมสิน
Government Savings Bank

หลักฐานการรับหนังสือค่าประกัน

เลขที่ CB-00003/67

(สำเนา)

วันที่ 6 ตุลาคม 2566

องค์การบริหารส่วนตำบลวิเชตนคร อำเภอแจ้ห่ม จังหวัดลำปาง

ชื่อ ห้างหุ้นส่วนจำกัด วิเชตนคร2019

1 หมู่ที่ 1 ต.วิเชตนคร อ.แจ้ห่ม จ.ลำปาง

ลำดับ	รายการ	รหัสบัญชี	จำนวนเงิน (บาท)	หมายเหตุ
1	หลักประกันสัญญา โครงการก่อสร้างถนน คอนกรีตเสริมเหล็ก (ข้างบ้านนางนวลจันทร์) บ้านสันกลาง หมู่ที่ 6 เป็นหนังสือค่าประกัน ธนาคารออมสิน สาขา แจ้ ห่ม เลขที่ 3507-00023/2566 ลงวันที่ 6 ตุลาคม 2566	2208010101.001	12,700.00	สัญญาเลขที่ 3/2567 (CNTR-00003/67)
รวมเงิน			12,700.00	
ตัวอักษร (หนึ่งหมื่นสองพันเจ็ดร้อยบาทถ้วน)				

ลงชื่อ ผู้รับหลักฐานการรับหนังสือค่าประกัน

(นางอนัญญา ธีรสมบัติ)
เจ้าพนักงานพัสดุปฏิบัติงาน